陳廷銓

Ting-Chuan CHEN

輔仁大學敲擊樂演奏碩士
國立臺灣師範大學音研所理論作曲碩士班學生
國家交響樂團(NSO)團員

畢業於輔仁大學音樂系，並獲得輔仁大學敲擊樂碩士文憑，現於國立臺灣師範大學音樂研究所理論作曲組碩士班攻讀碩士學位，師事李和莆教授。馬林巴木琴獨奏曲《康士坦丁》曾獲得2010年比利時環球馬林巴木琴大賽作曲第二獎，聲樂作品〈豔獸〉獲選國立中正文化中心「樂典」國人創作甄選聲樂獨唱組優勝，現為國家交響樂團團員。

♫ 代表作品

《康士坦丁》(比利時環球馬林巴木琴作曲大賽第二獎)，2010
〈豔獸〉(兩廳院「樂典」國人創作甄選聲樂獨唱組優勝)，2010

國立台灣藝術教育館
National Taiwan Arts Education Center

♫《尪仔標》樂曲解說

童年的記憶總是伴隨著許多相當有趣的生活經驗，《尪仔標》（Ang a biao）這首作品，正是想要描繪這樣好玩又有趣的童年回憶。「尪仔標」是一種流行在早期臺灣中小學生之間常玩的童玩遊戲，利用丟擲手上的紙牌，來使其他人的紙牌翻面或是打出鬼牌，以取得對方的紙牌。本曲描述的情景，是一群小朋友在放學前的打掃時間，偷溜在操場的一角玩起「尪仔標」；其中有一位小朋友一直輸到只剩下最後一張牌，悲傷之餘，想起在家裡正煮著豐盛晚餐的媽媽，以及她溫暖的懷抱，不禁覺得很感傷……，於是下定決心，要玩最後一把，把輸掉的牌通通要回來，再回去享用大餐，結果玩著玩著，已經快要扳回來了，但是在最後一次丟牌的時候太大力了，「翻過頭，輸輸去」(臺語)，正在懊悔不已時，老師大聲的叫住了他們，於是大家一哄而散，落荒而逃，結果跑回家時等著他的，竟然是拿著籐條、久候不耐的爸爸…。

本首作品在架構上共分為三段，第一段講述著放學前，一群小朋友嬉鬧遊玩的景象，而慢慢的場景就轉到了尪仔標的遊戲上面，在進入第二段之前，各聲部交替出現的「D、A、B、B flat」四個音，代表著是學校的鐘聲，正提醒著小朋友該是要回家的時刻了。第二段為搖籃曲風格的行板，這裡描繪的是小朋友想起了媽媽的懷抱與熱騰騰的晚餐，一邊很想念，一邊很感傷。第三段則是決定奮起、再拼一次的緊張感，益發突顯了既期待又害怕的心情，特別再次加上臺語發音的口白，點綴了作品裡似曾相識的兒時回憶；在樂曲結束前的齊聲「嘿！」，正是被老師叫住的驚嚇，以及使用了撥奏來呈現一哄而散、落荒而逃的有趣景象。

全曲除了在故事情節上呼應了臺灣早期社會的童玩樂趣，也引用了臺灣特有的小調音樂素材，並結合五聲音階，以及大量的使用裝飾奏與滑奏的技巧，加上逗趣的臺語口白，希望能藉由學童們在演奏這首作品時，喚起每個人有笑有淚的童年記趣。

國立台灣藝術教育館 National Taiwan Arts Education Center

旭仔標

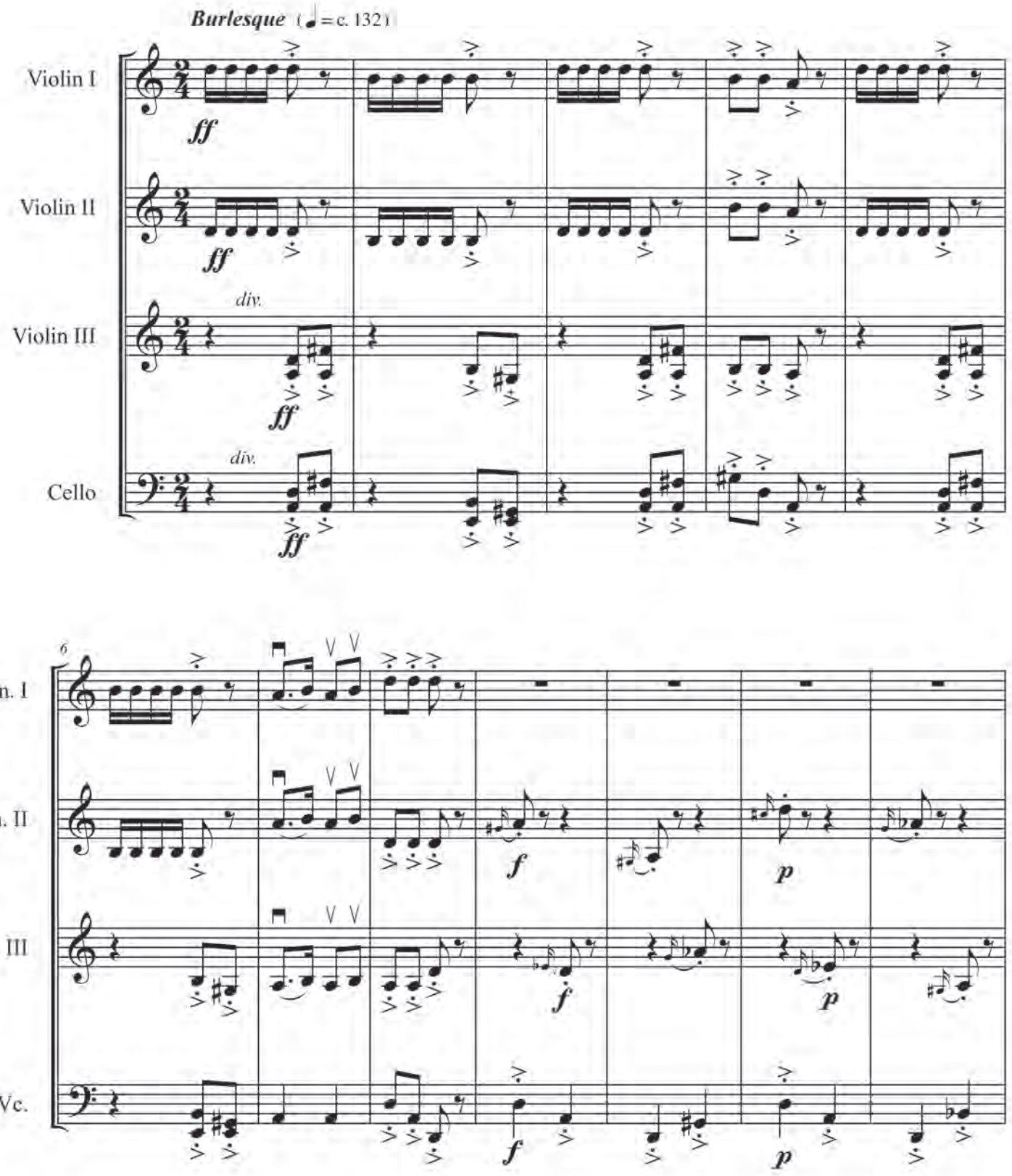

国立台湾藝術教育館
National Taiwan Arts Education Center

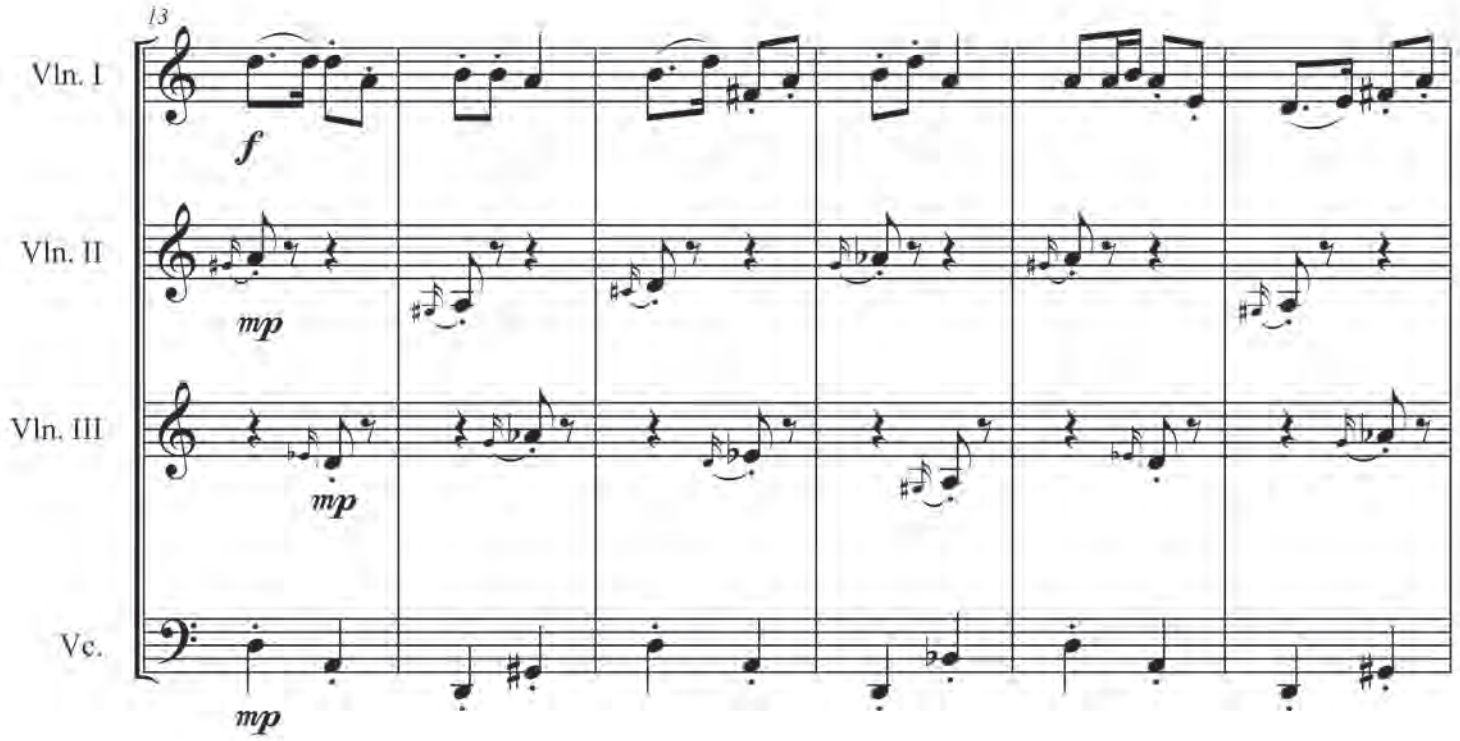

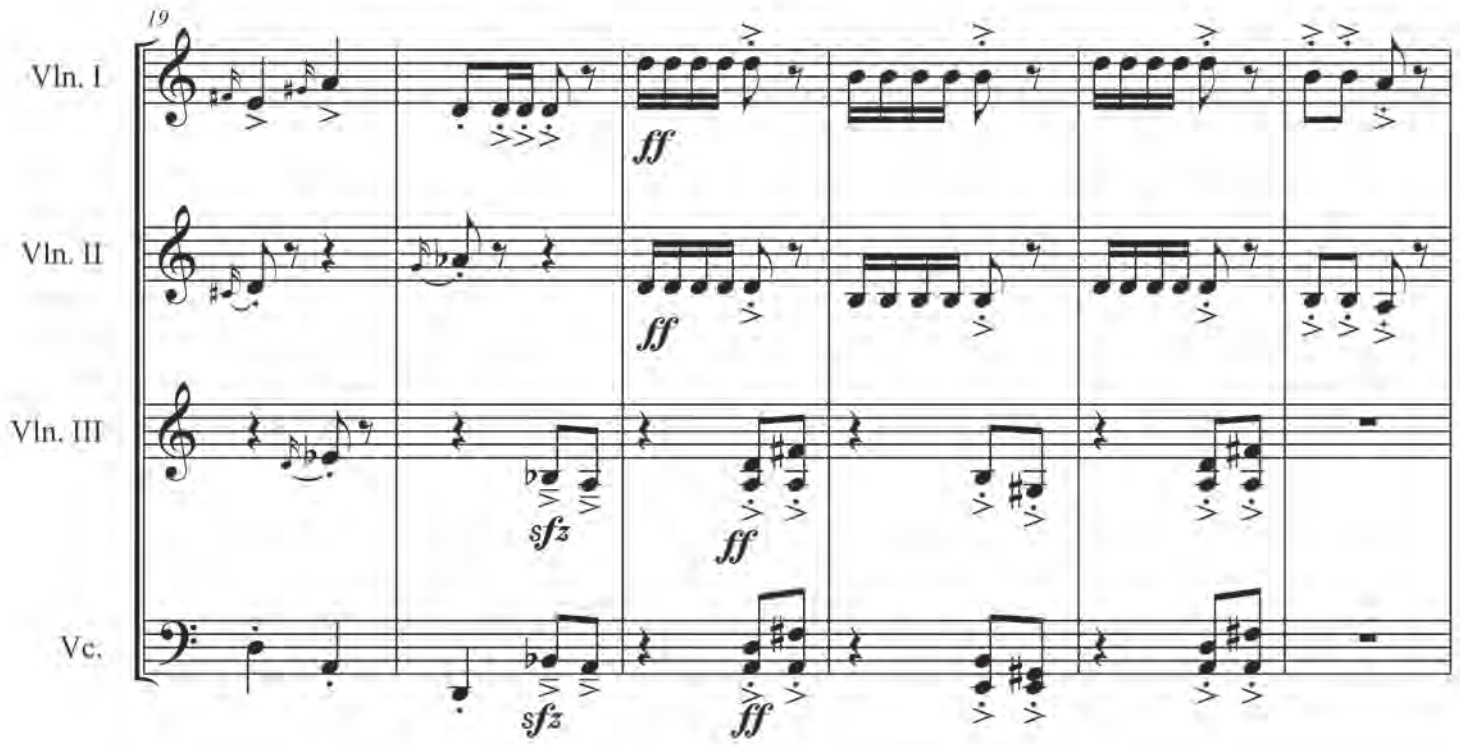

國立台灣藝術教育館
National Taiwan Arts Education Center

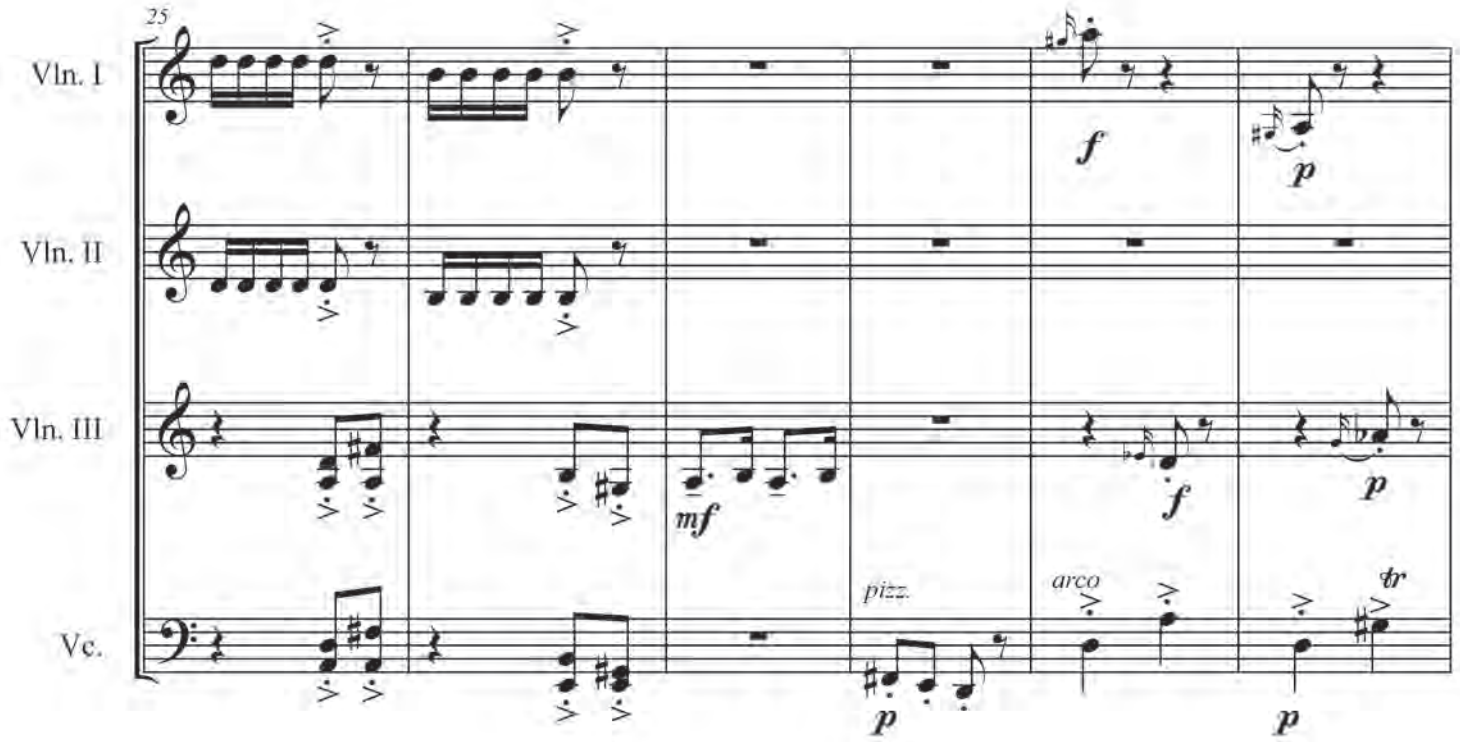

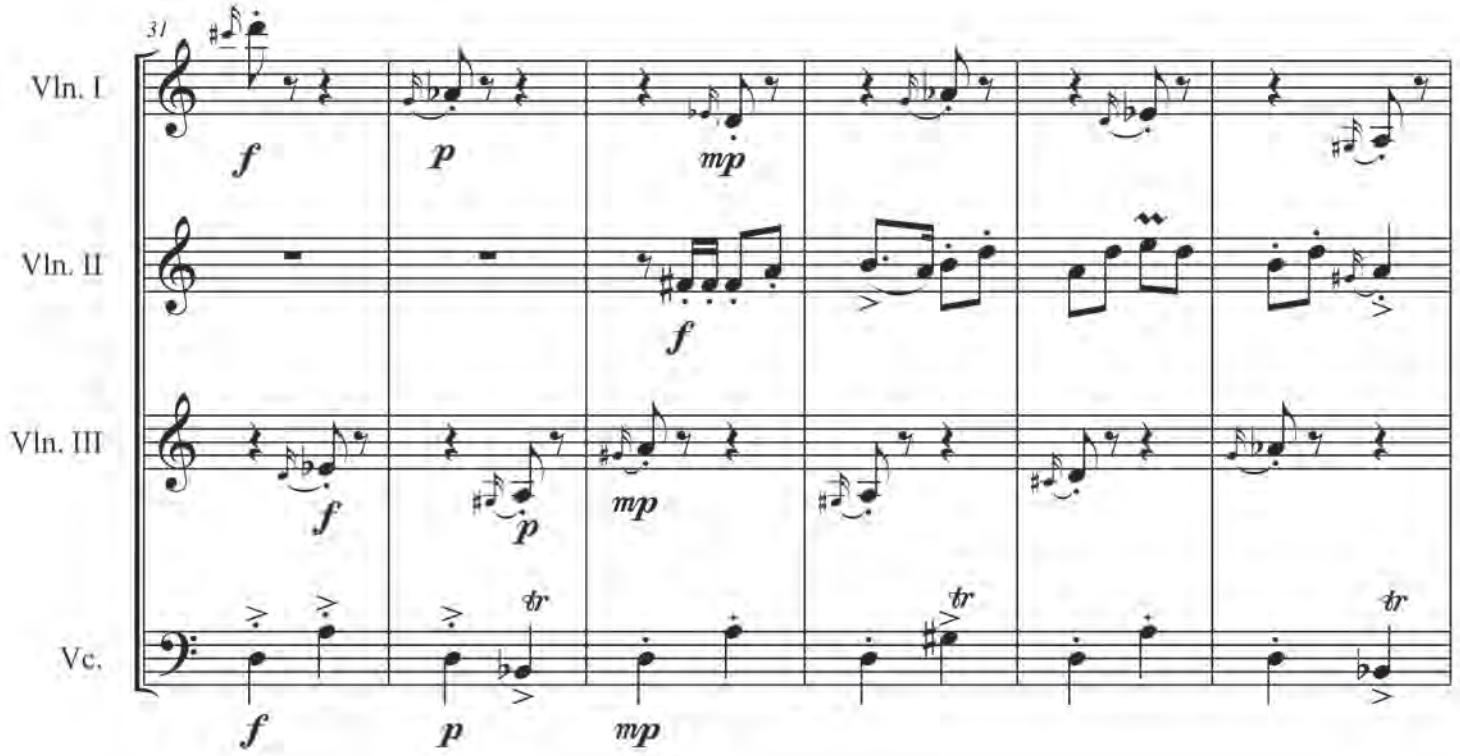

国立台湾藝術教育館
National Taiwan Arts Education Center

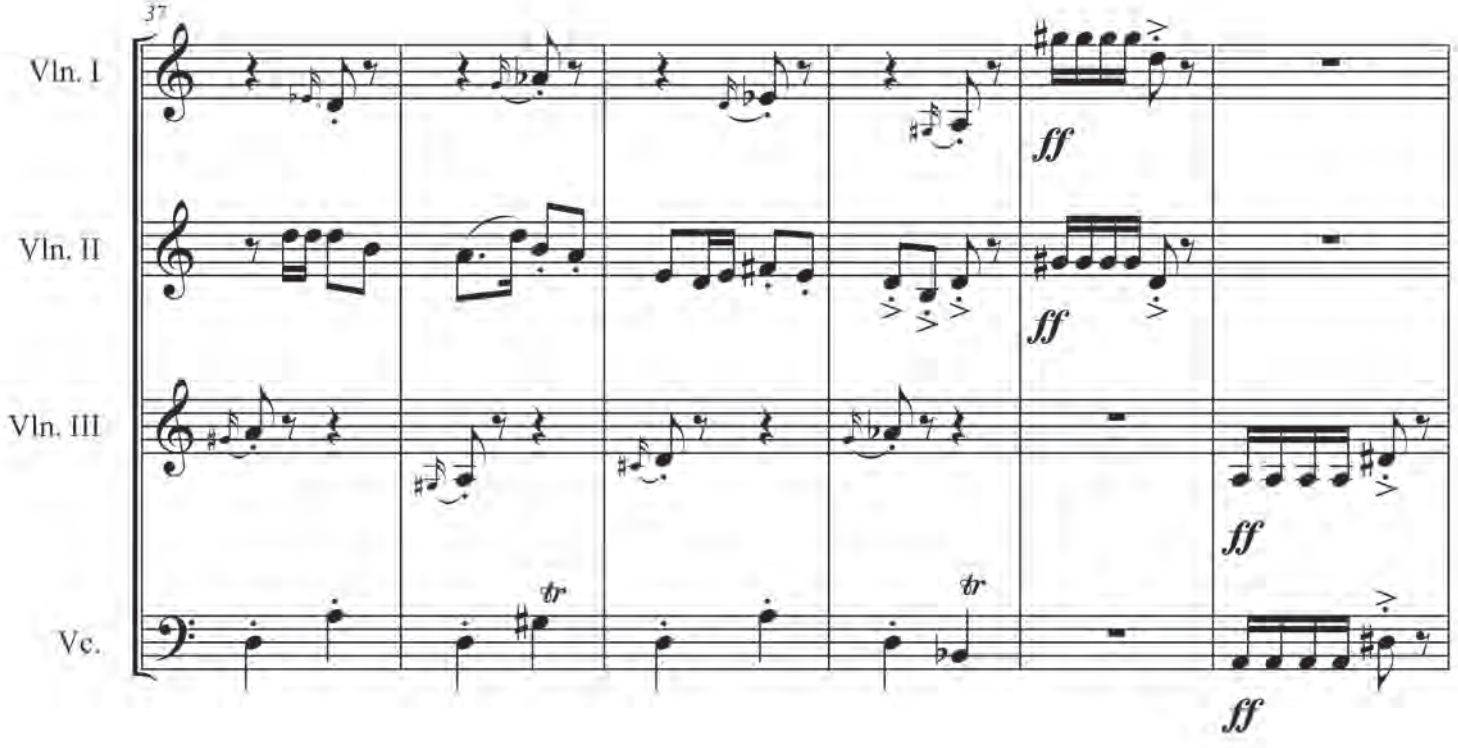

國立台灣藝術教育館
National Taiwan Arts Education Center

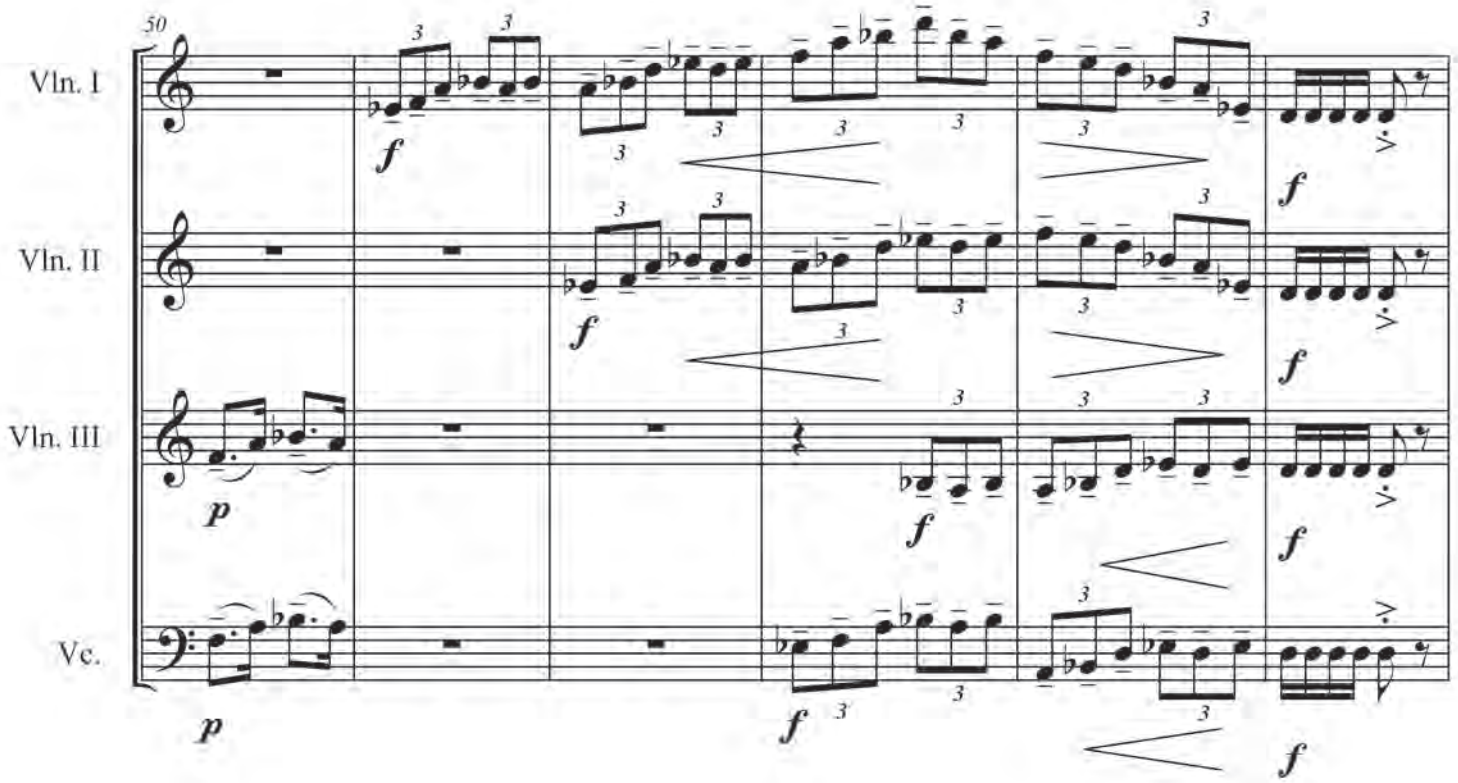

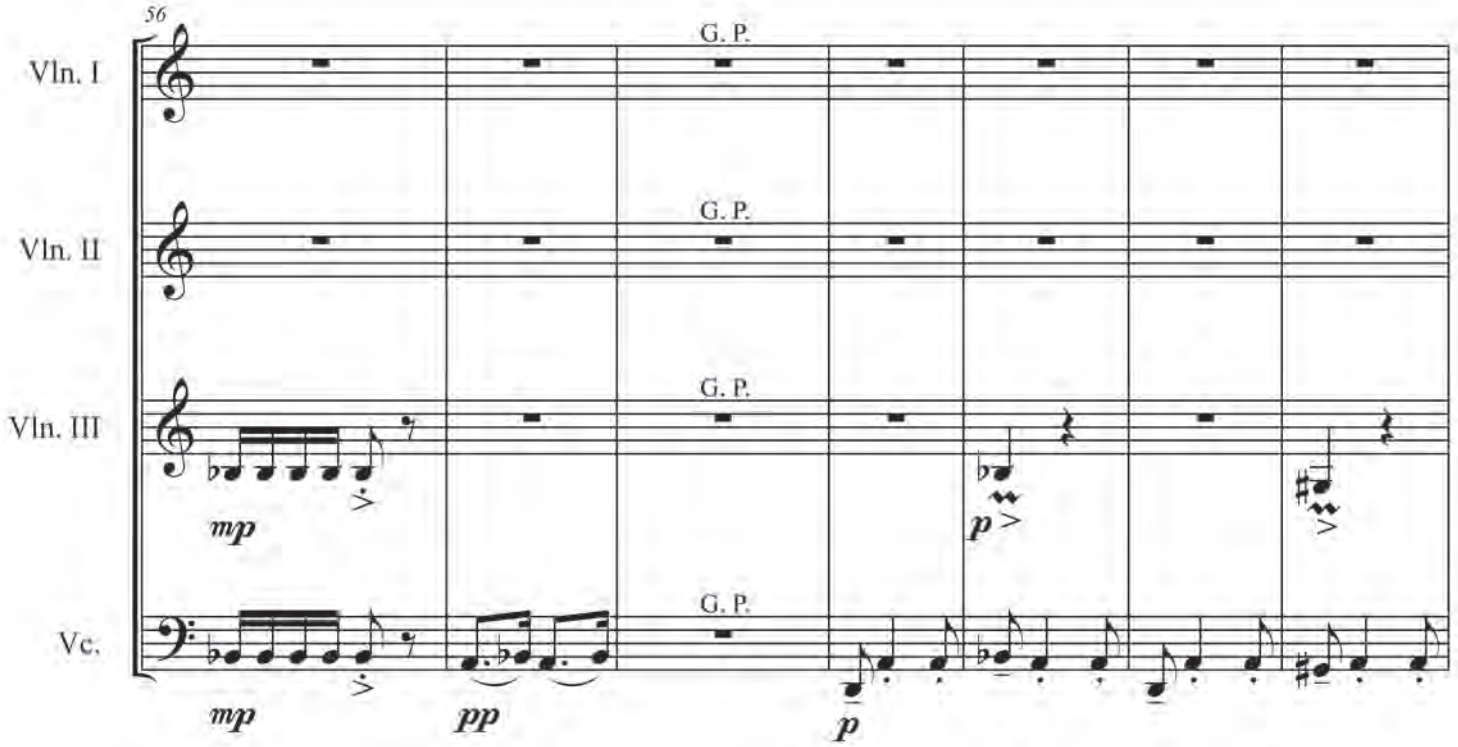

国立台湾藝術教育館
National Taiwan Arts Education Center

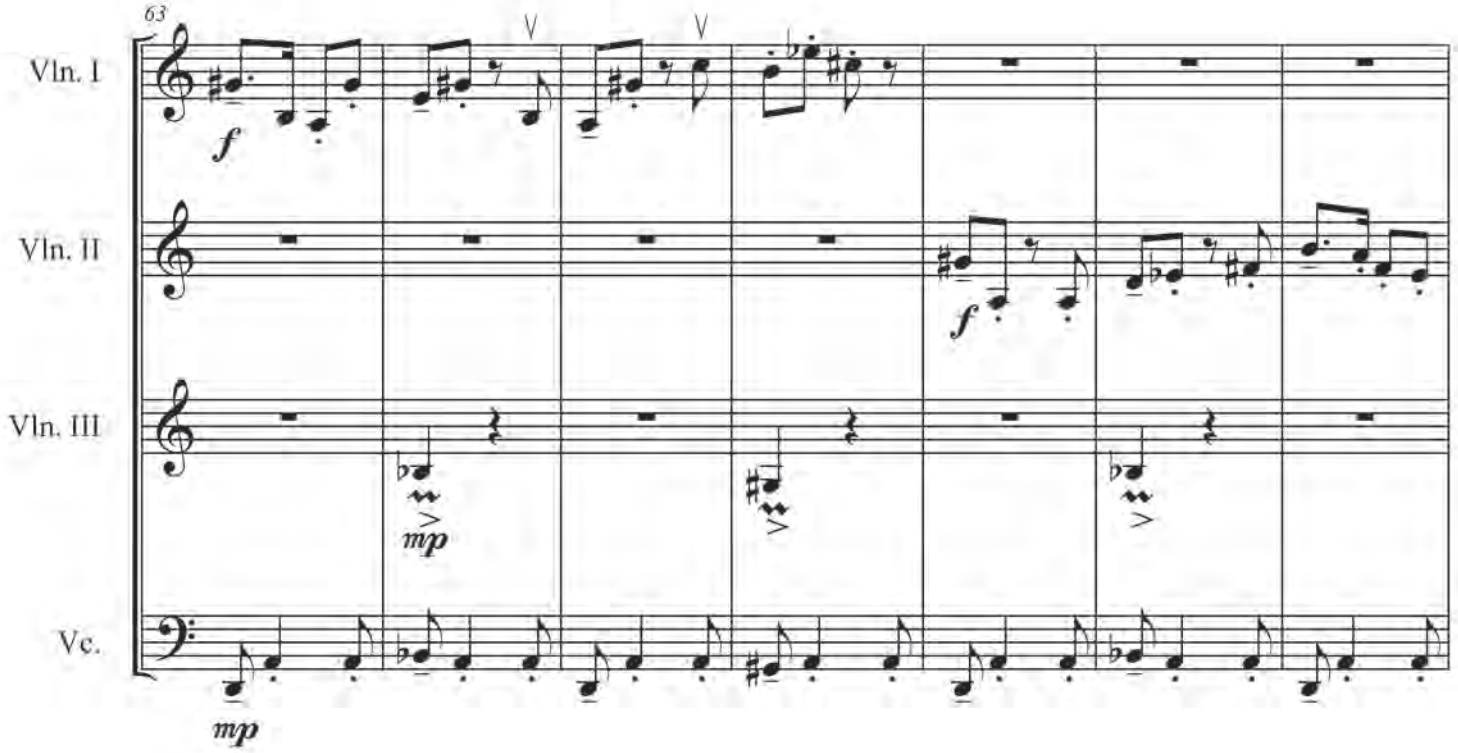

國立台灣藝術教育館 National Taiwan Arts Education Center

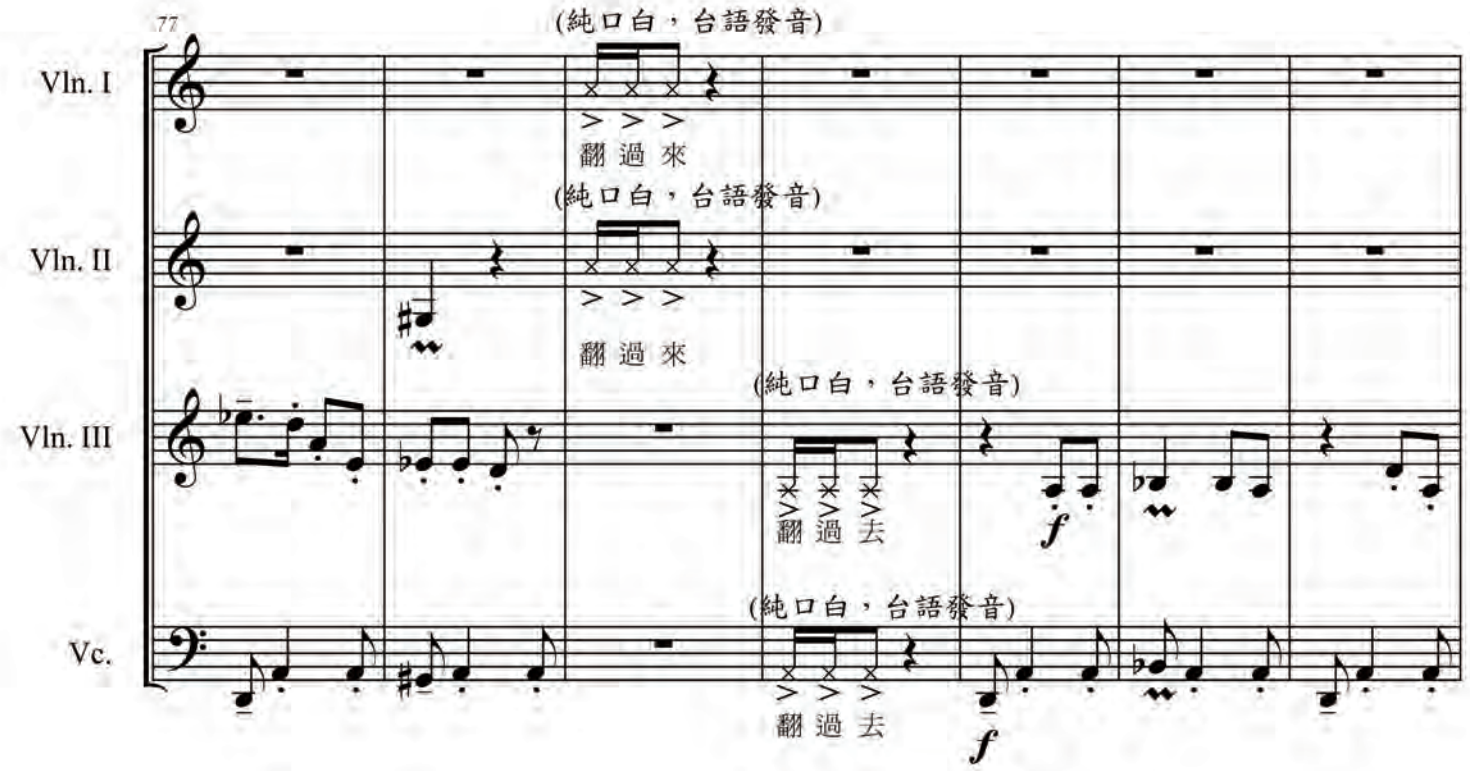

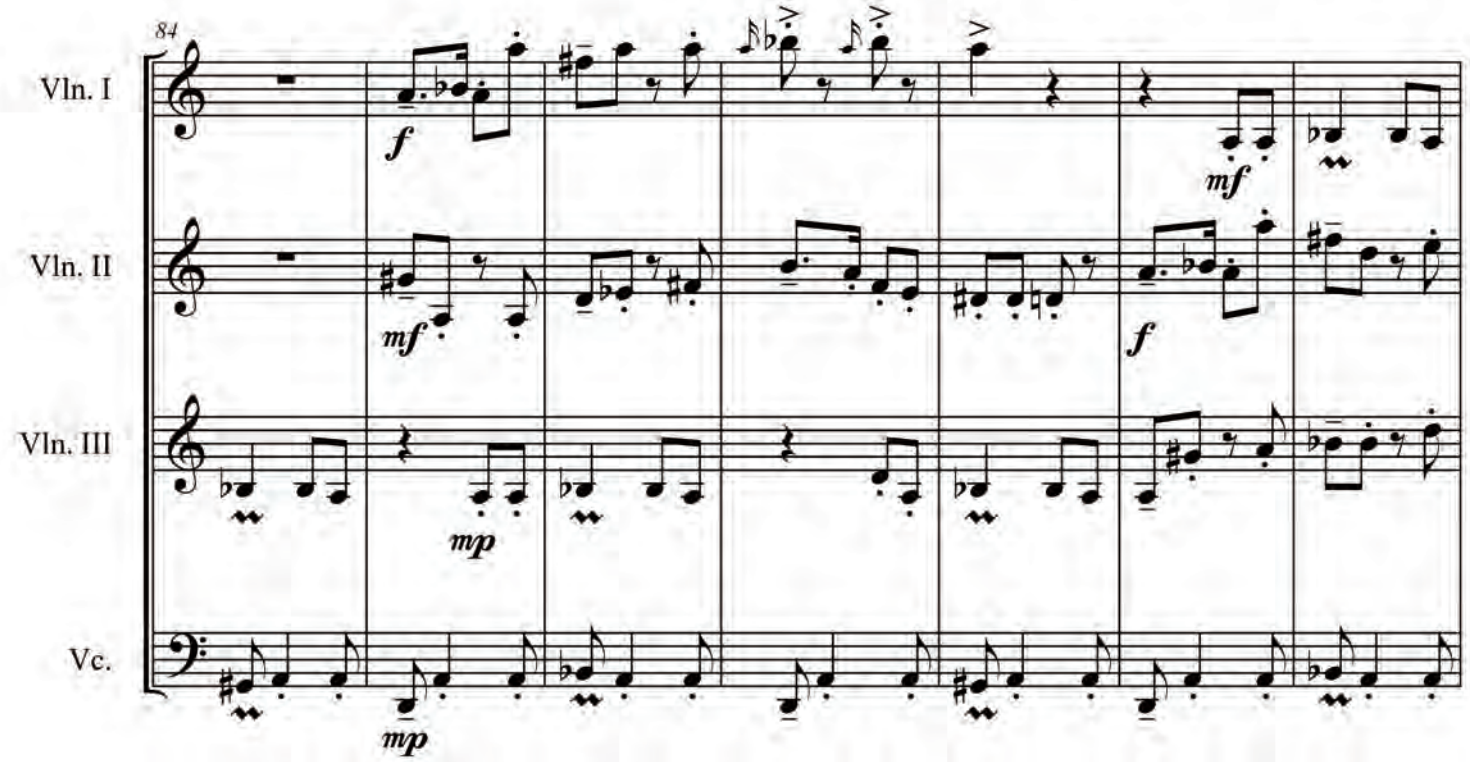

国立台湾藝術教育館
National Taiwan Arts Education Center

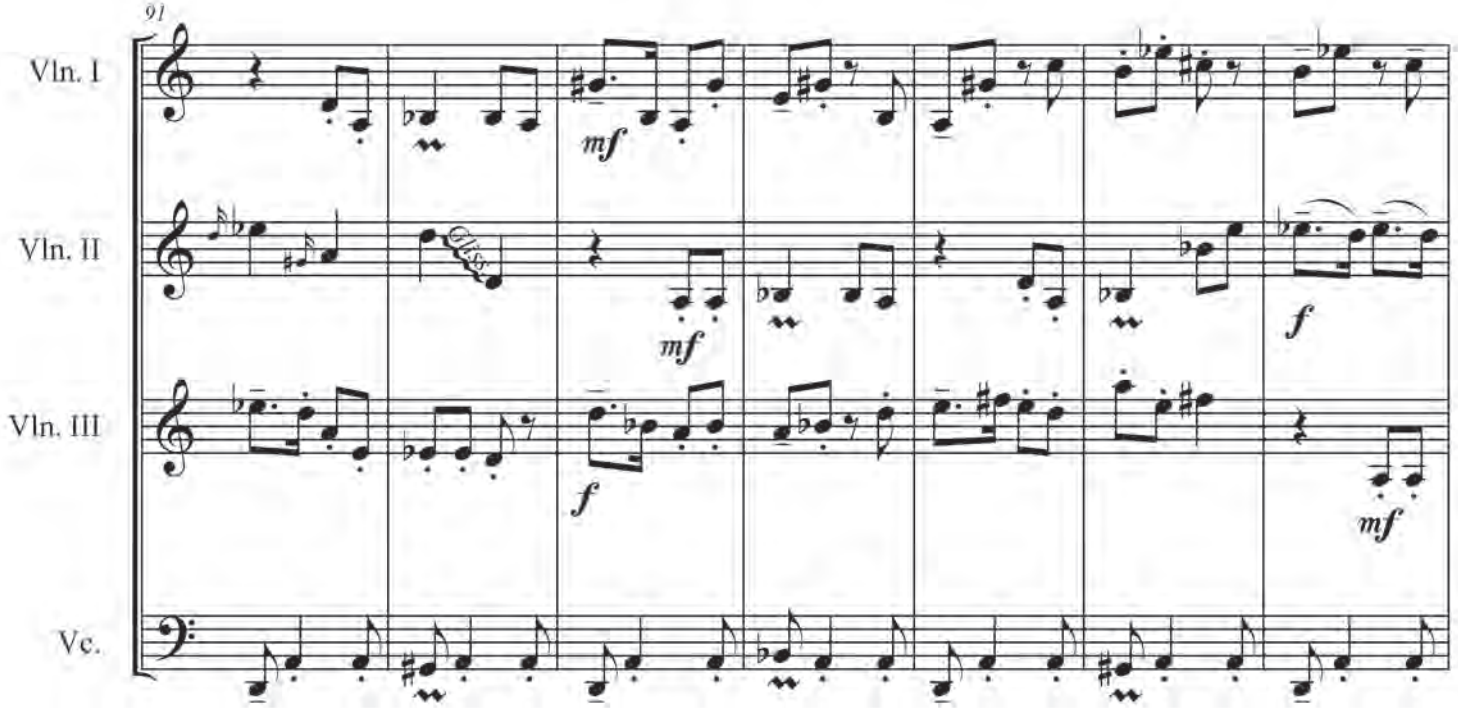

國立台灣藝術教育館 National Taiwan Arts Education Center

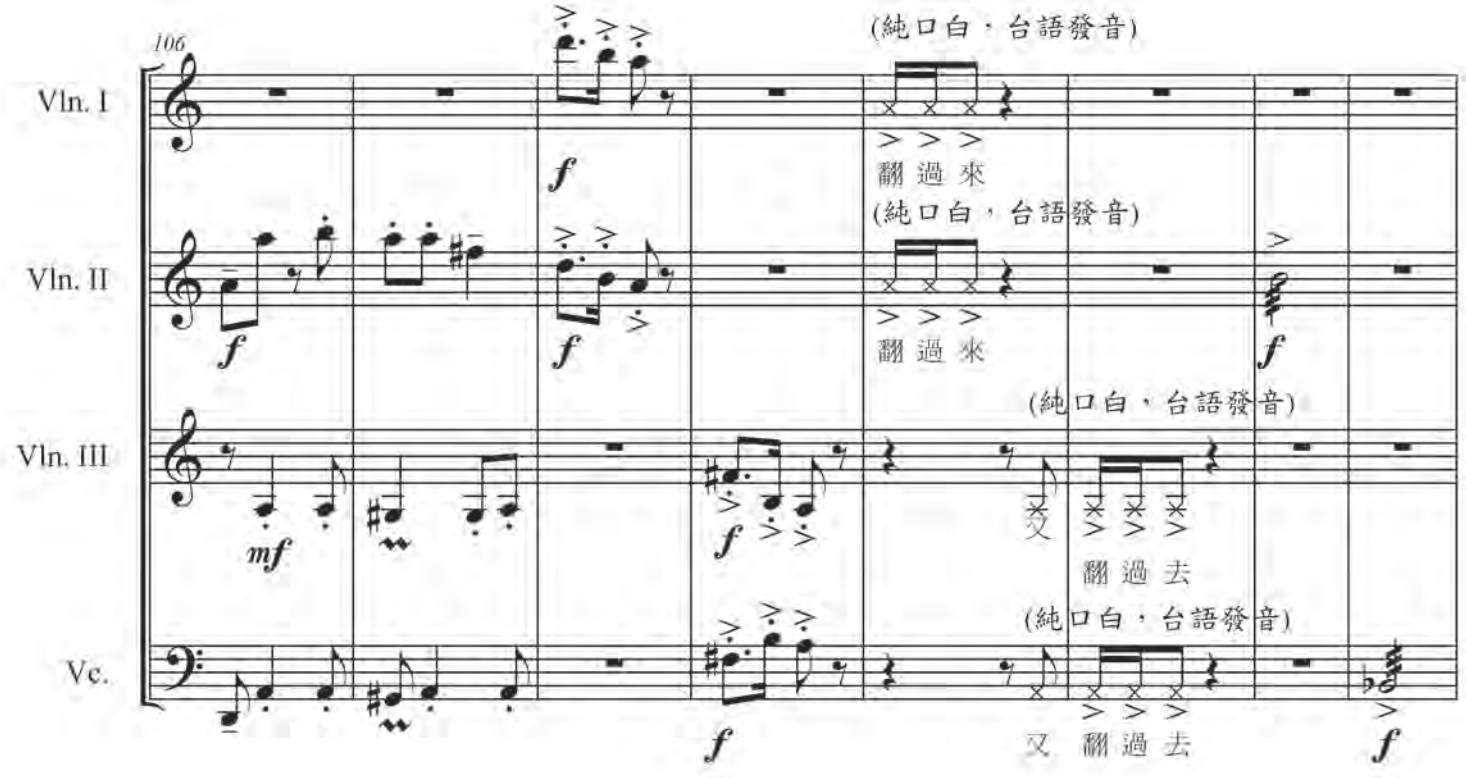

国立台湾艺术教育馆 National Taiwan Arts Education Center

121

Vln. I

Vln. II

Vln. III

Vc.

p mp

126

Vln. I

Vln. II

Vln. III

Vc.

mf f ff f p

國立台灣藝術教育館 National Taiwan Arts Education Center

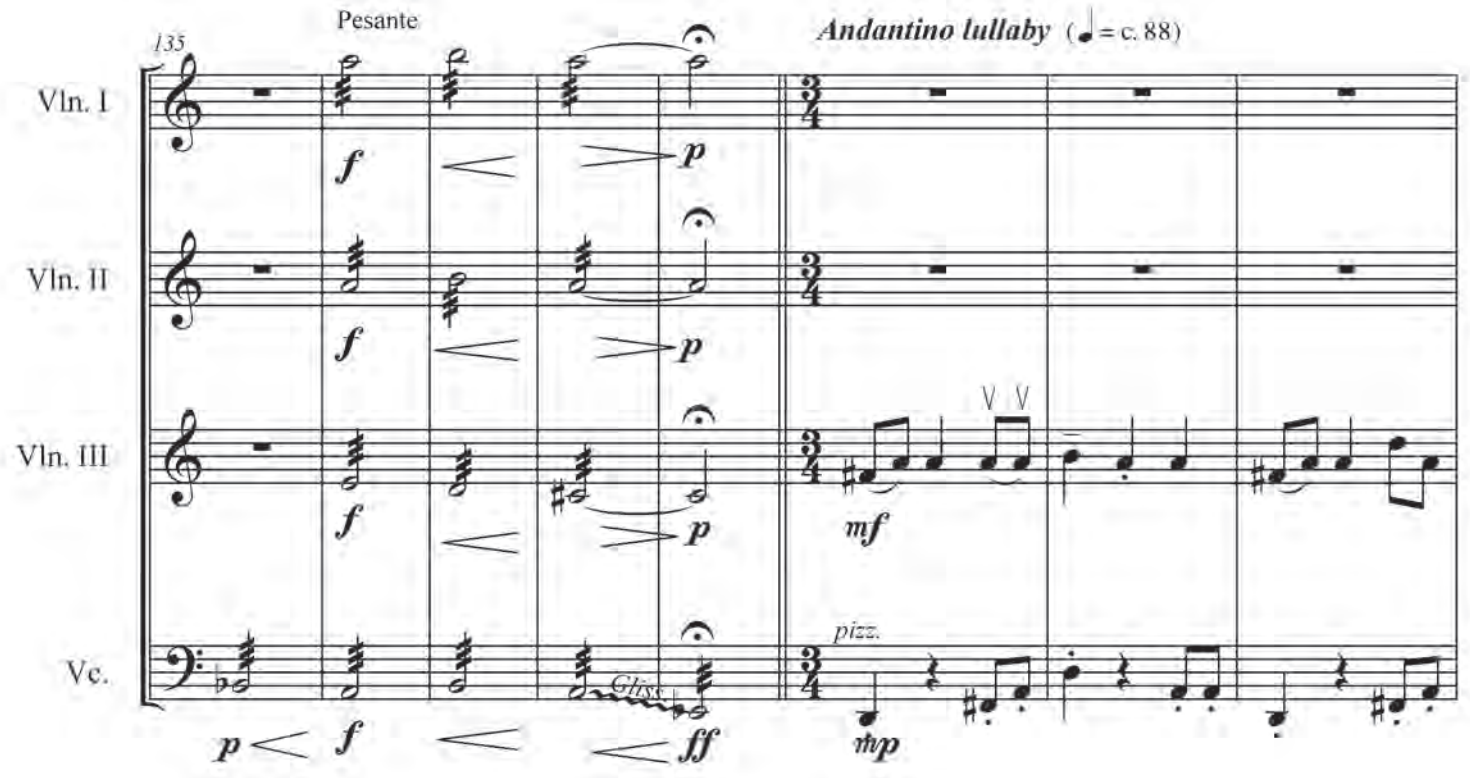

國立台灣藝術教育館 National Taiwan Arts Education Center

148

Vln. I

Vln. II

Vln. III

Vc. *arco*

153

Vln. I

Vln. II *mf* 3 *mf*

Vln. III *pizz.* *mp* *mp*

Vc. *pizz.* *arco* *mp* *mp*

国立台湾藝術教育館 National Taiwan Arts Education Center

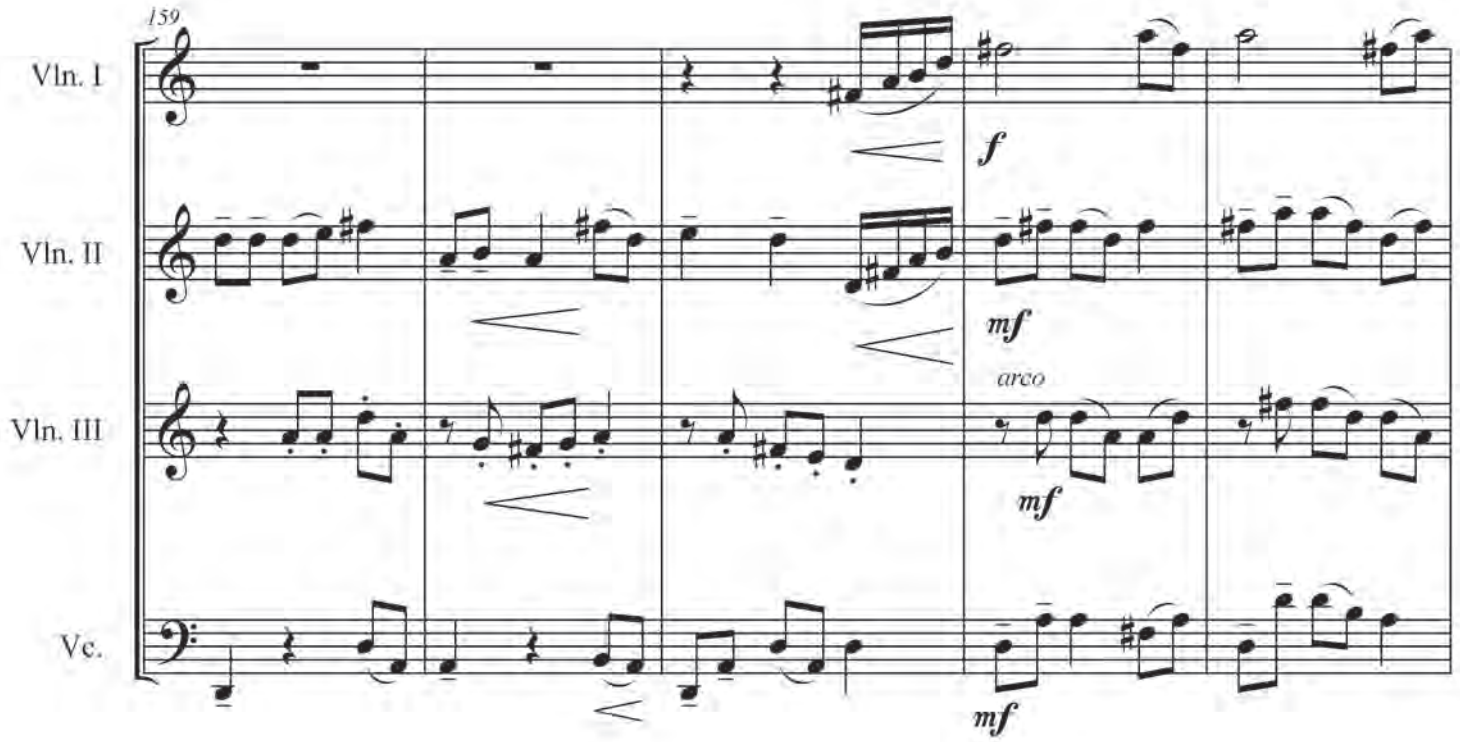

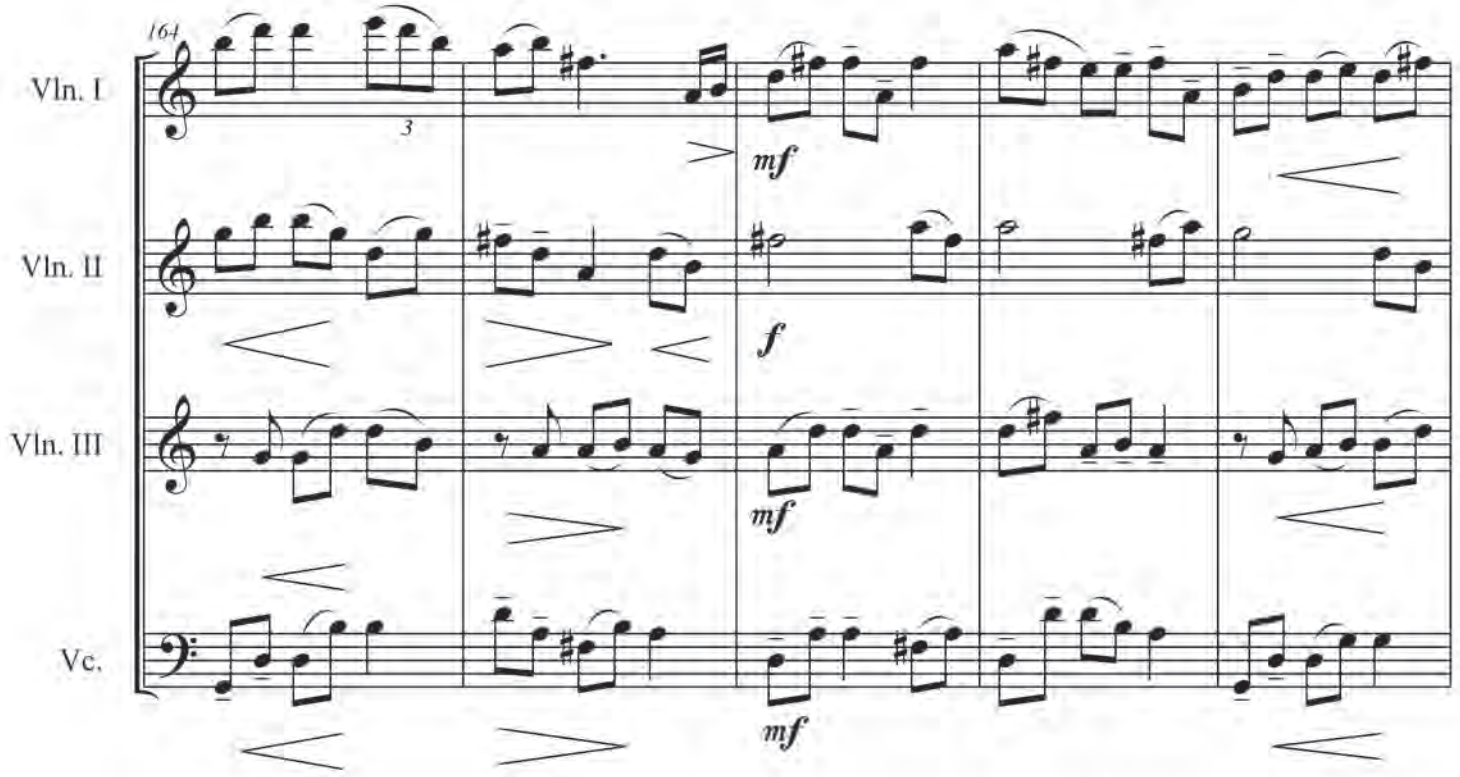

国立台湾藝術教育館
National Taiwan Arts Education Center

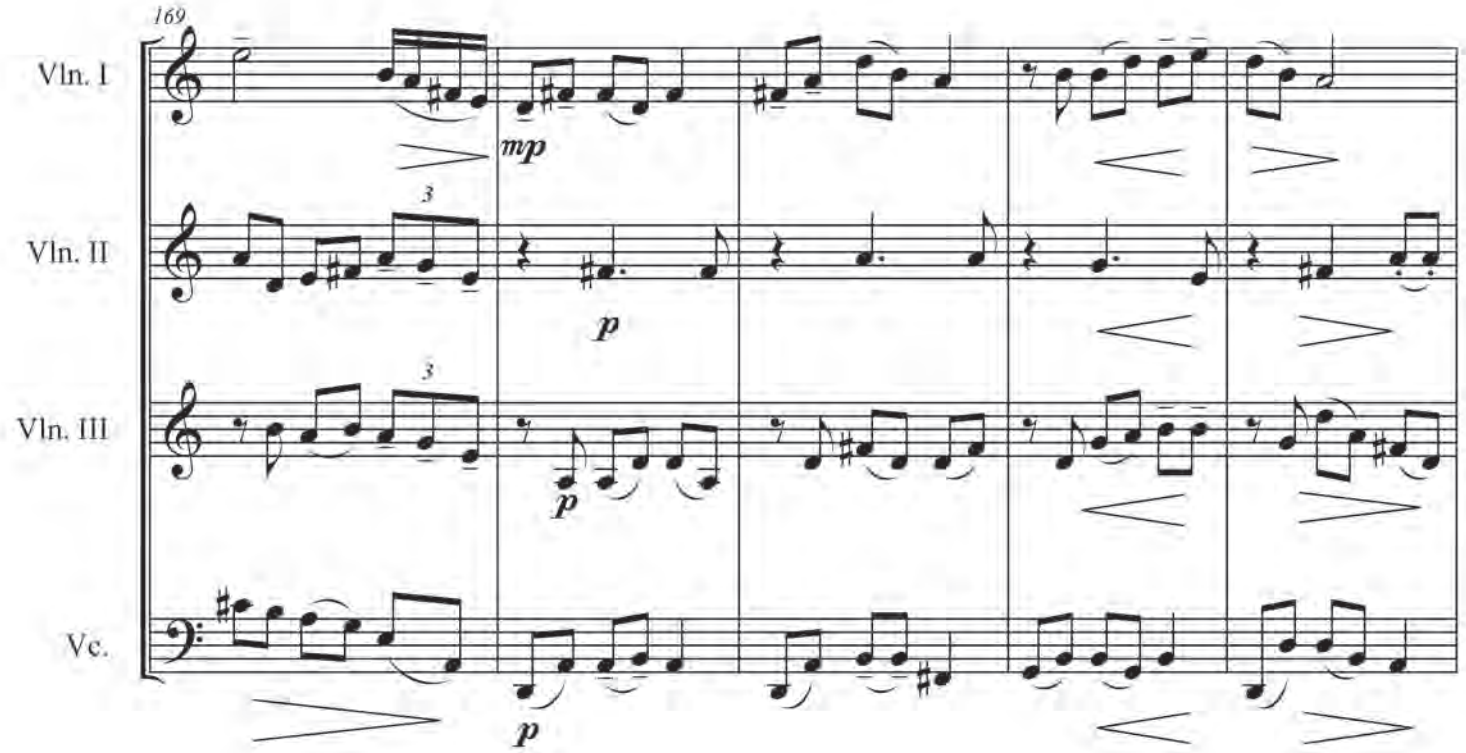

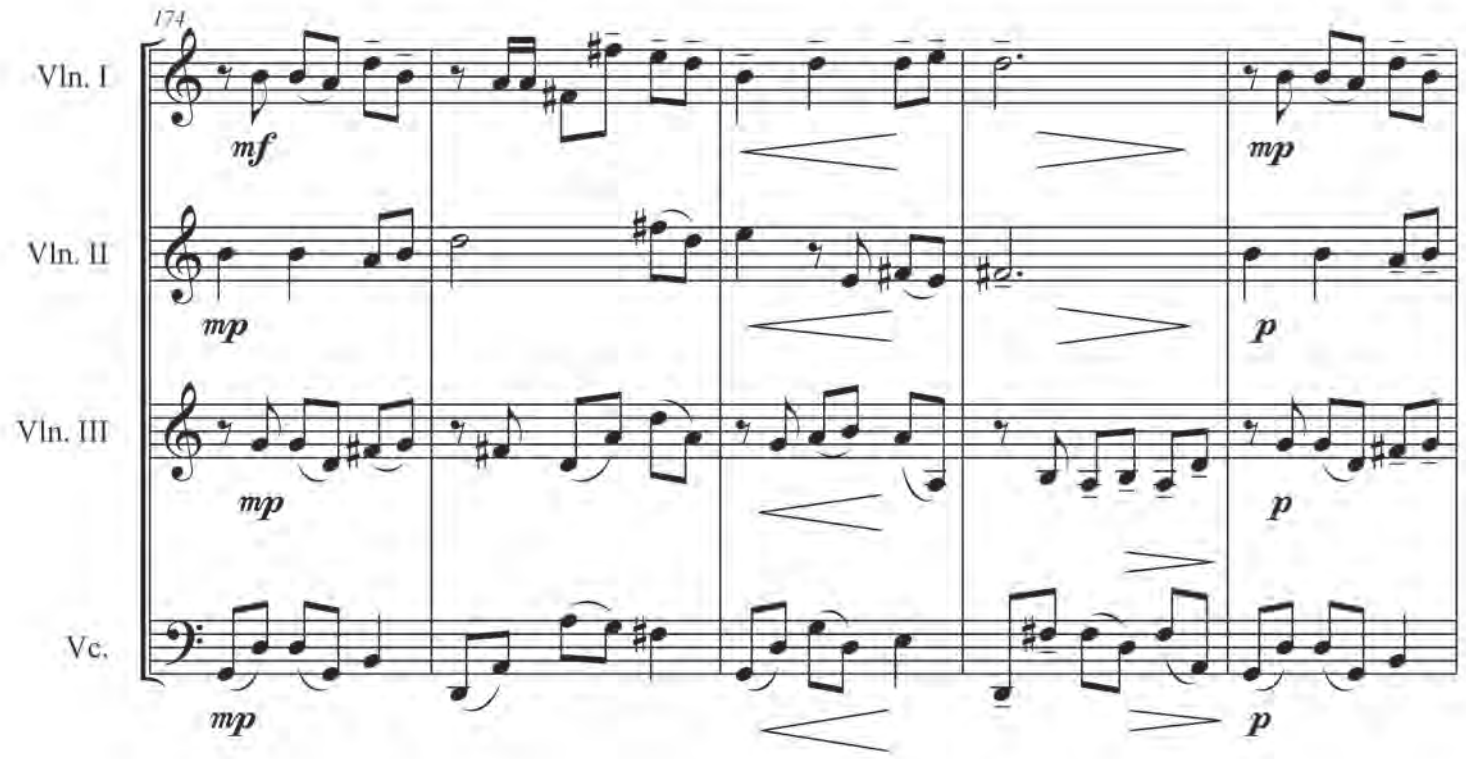

國立台灣藝術教育館 National Taiwan Arts Education Center

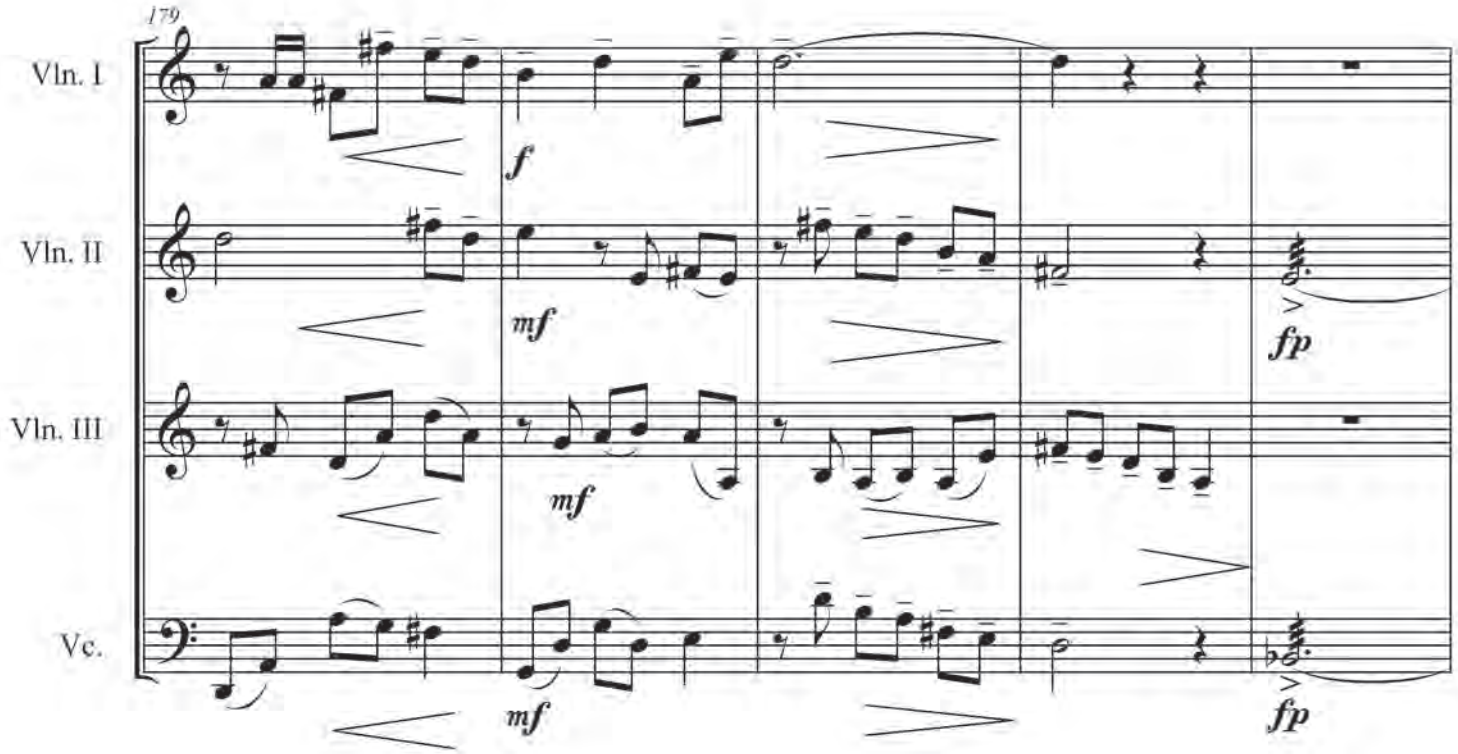

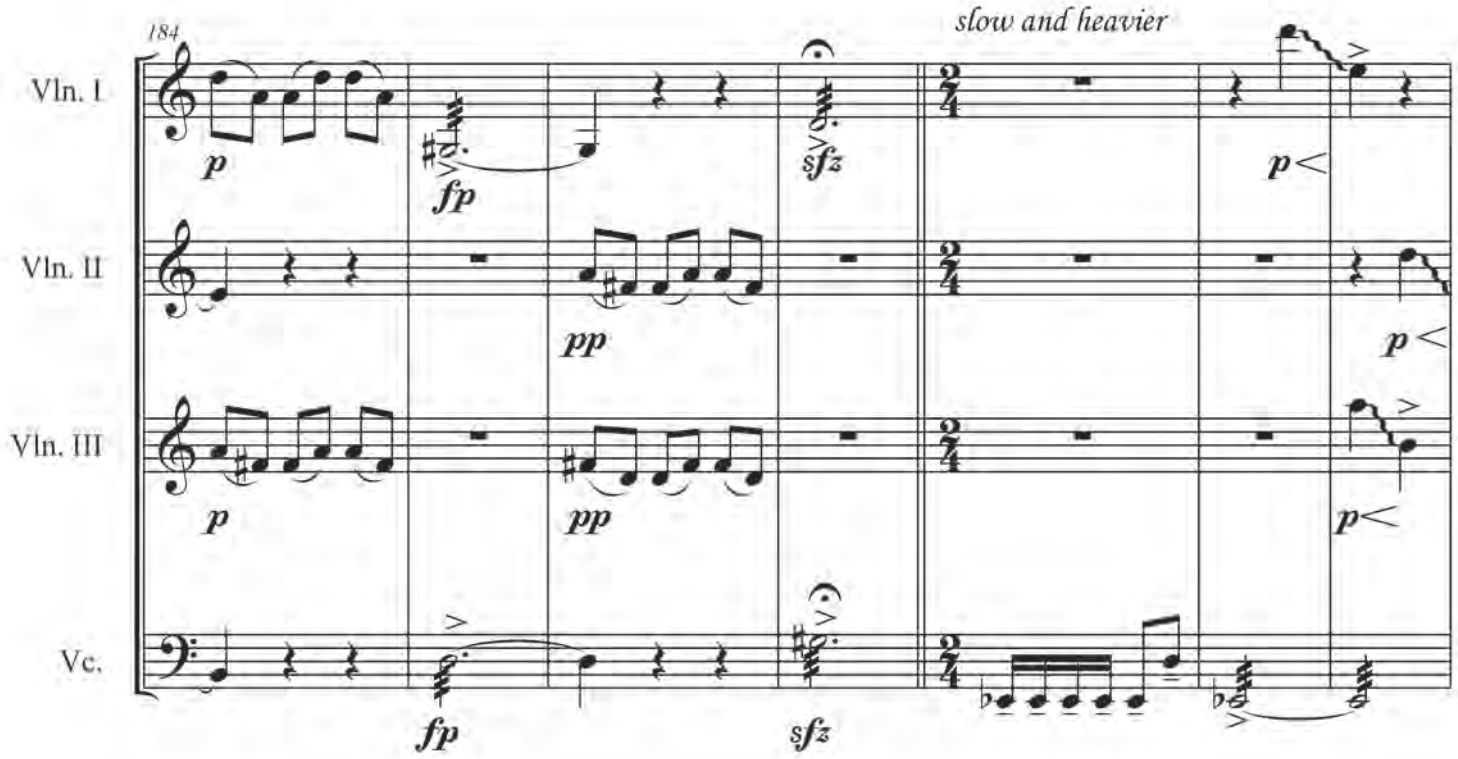

国立台湾藝術教育館 National Taiwan Arts Education Center

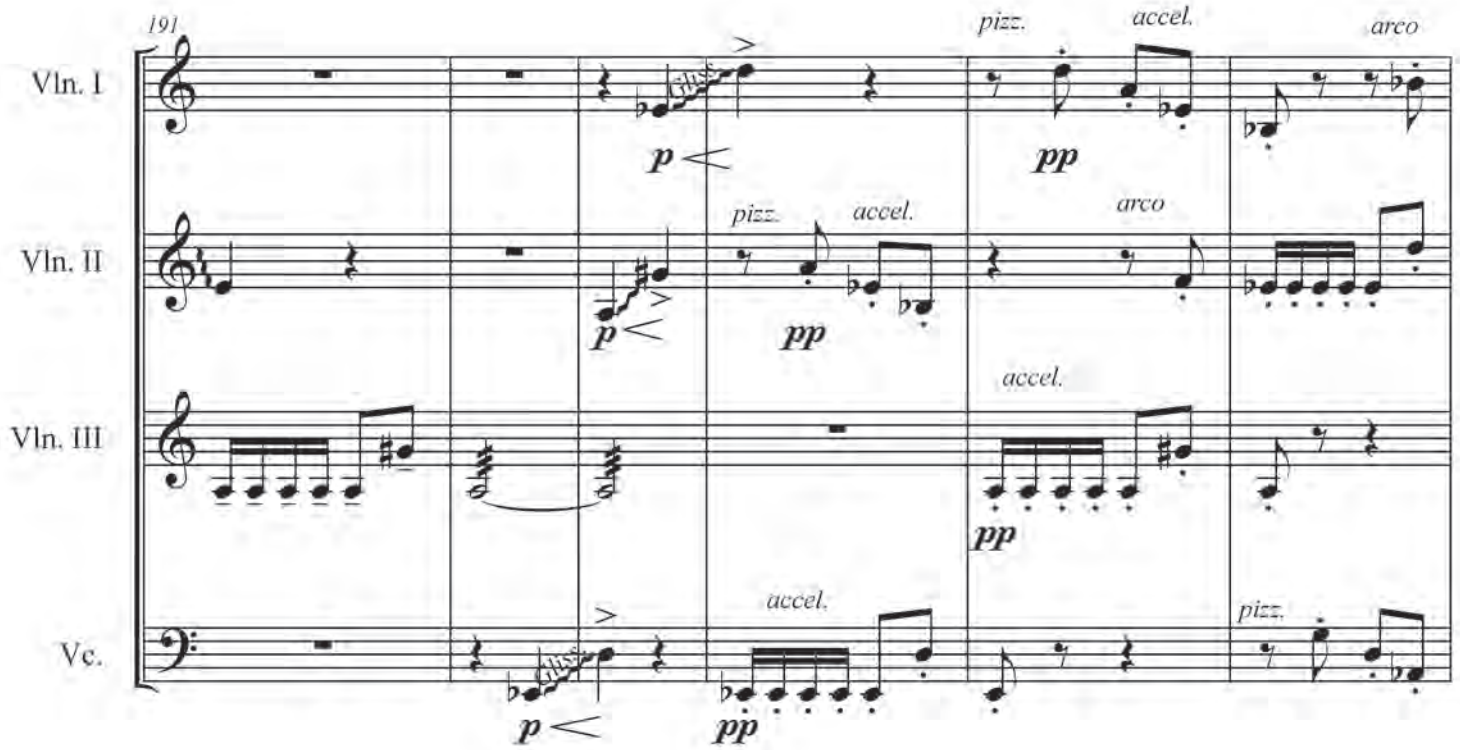

國立台灣藝術教育館 National Taiwan Arts Education Center

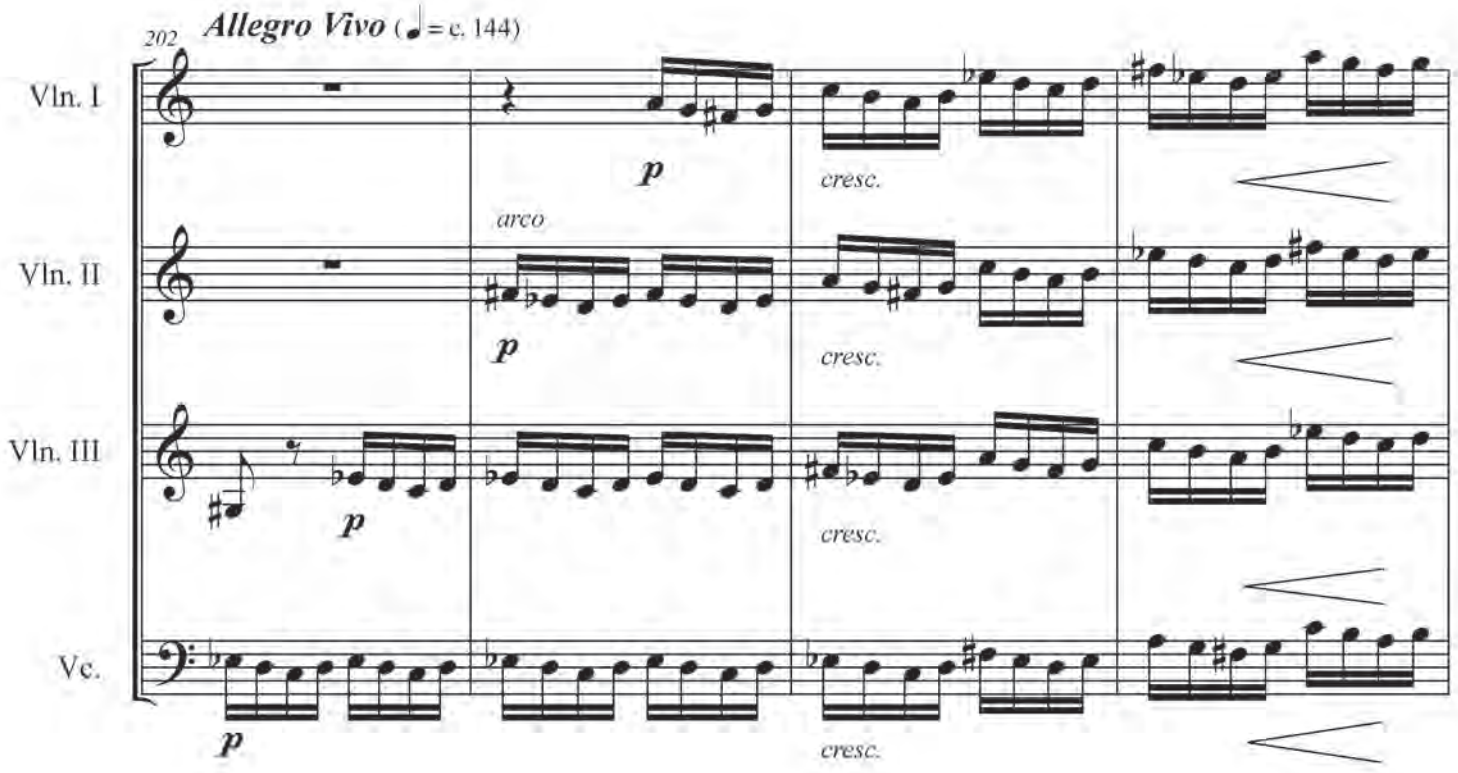

国立台湾藝術教育館
National Taiwan Arts Education Center

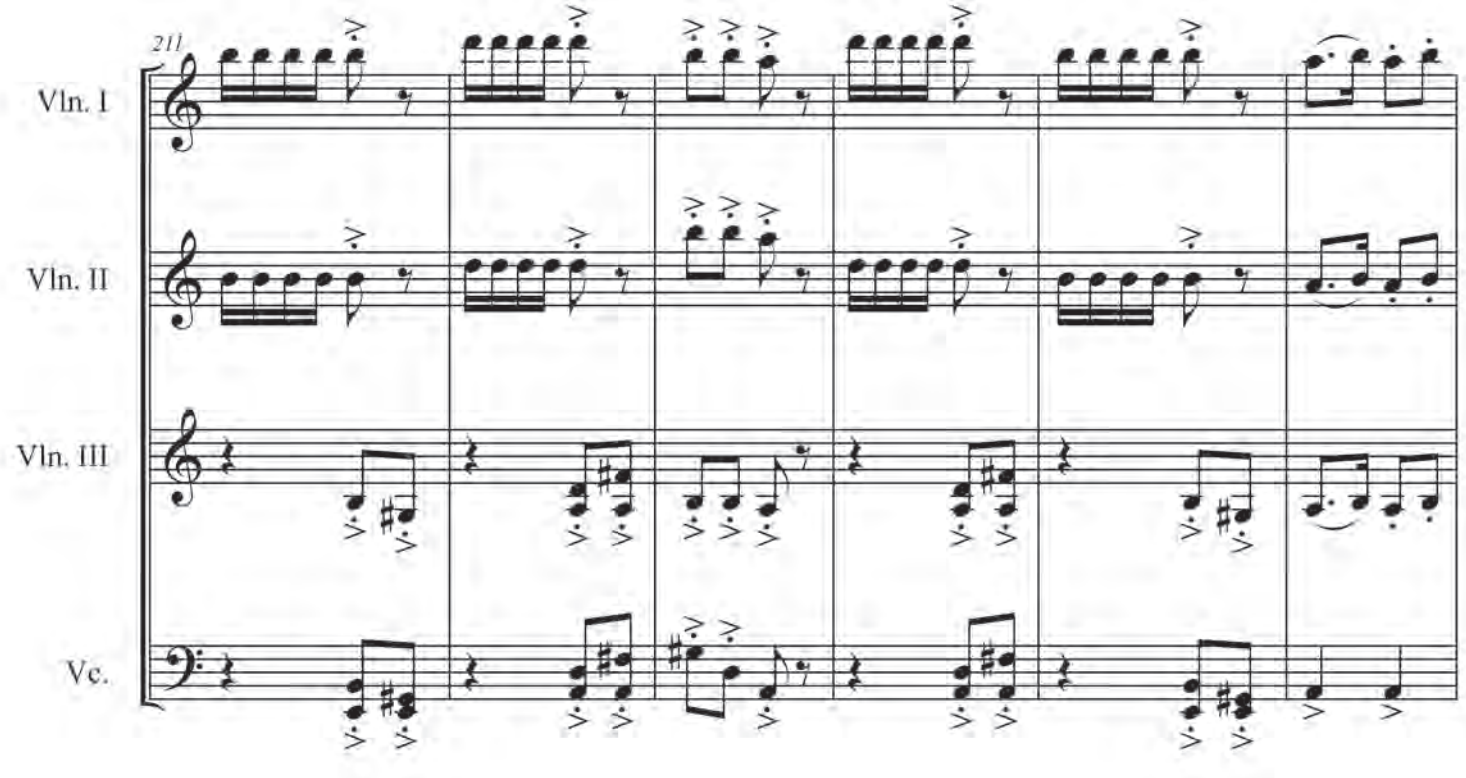

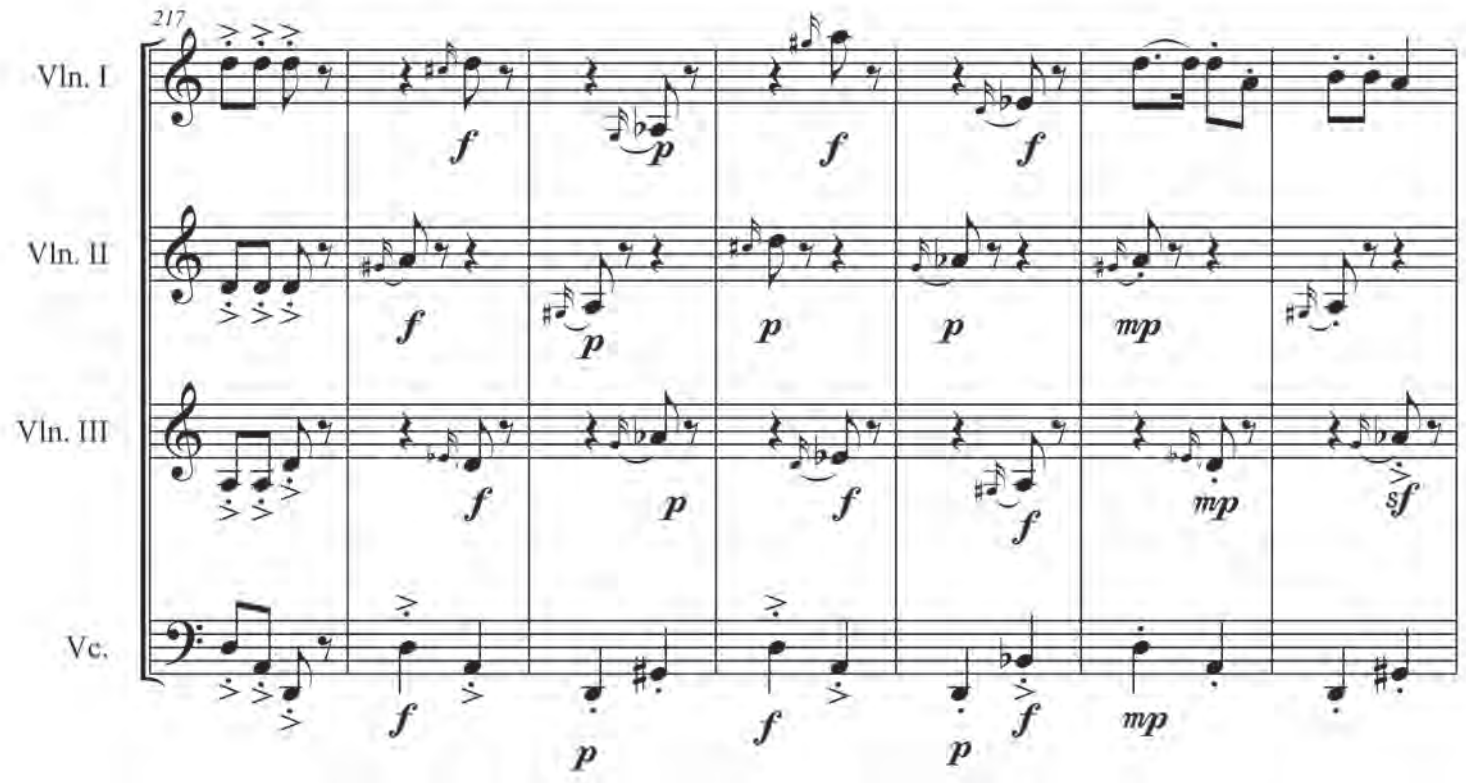

国立台湾藝術教育館
National Taiwan Arts Education Center

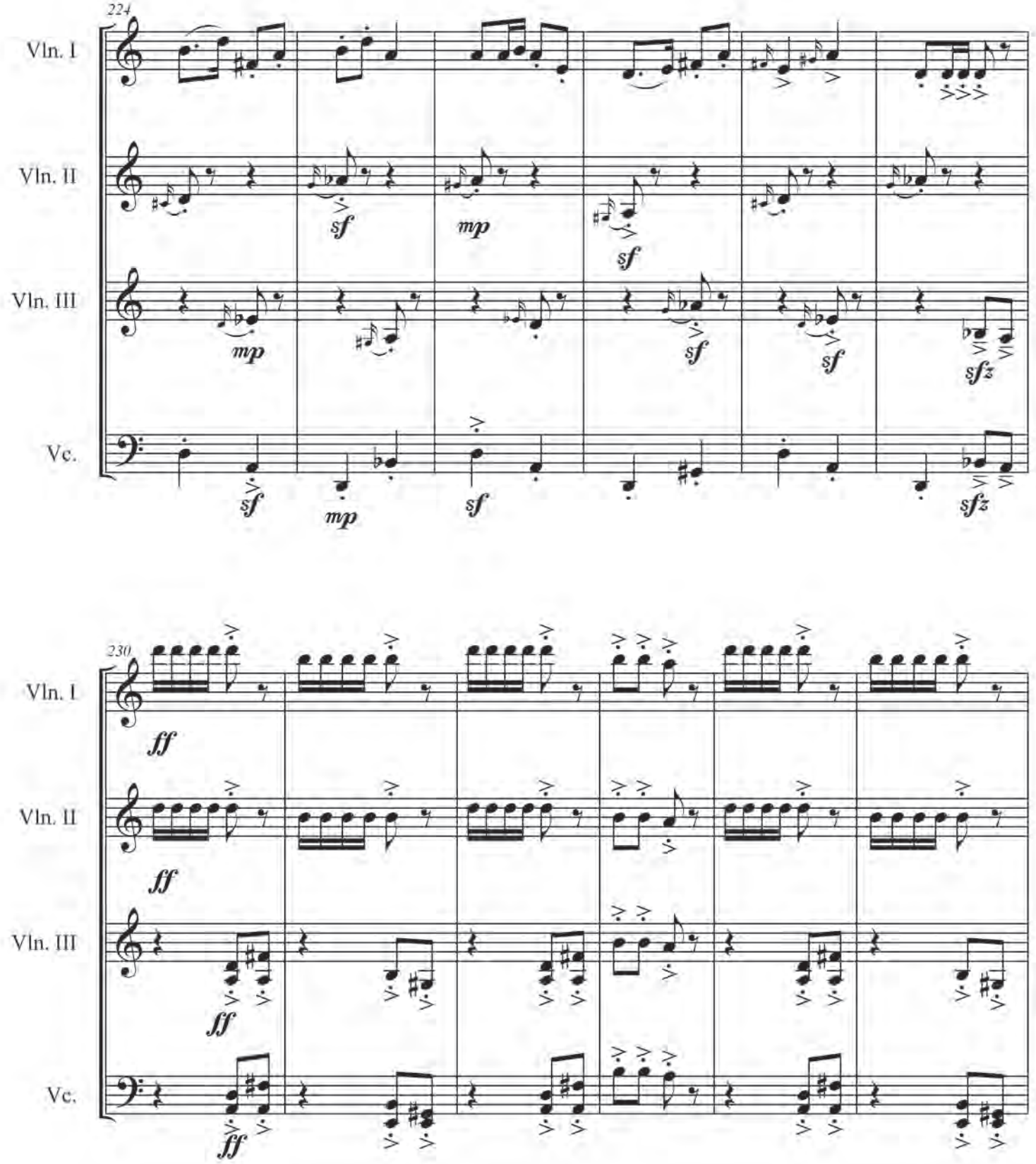

国立台湾藝術教育館
National Taiwan Arts Education Center

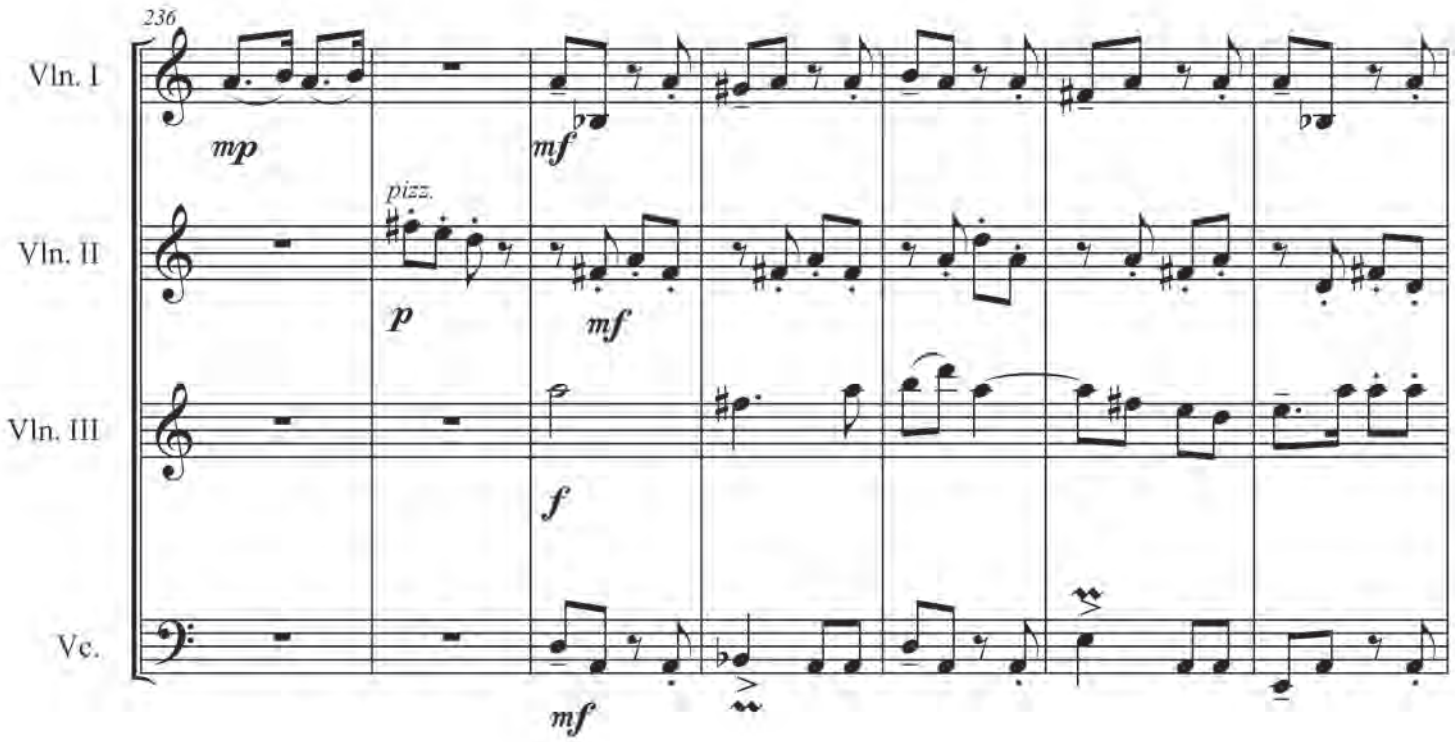

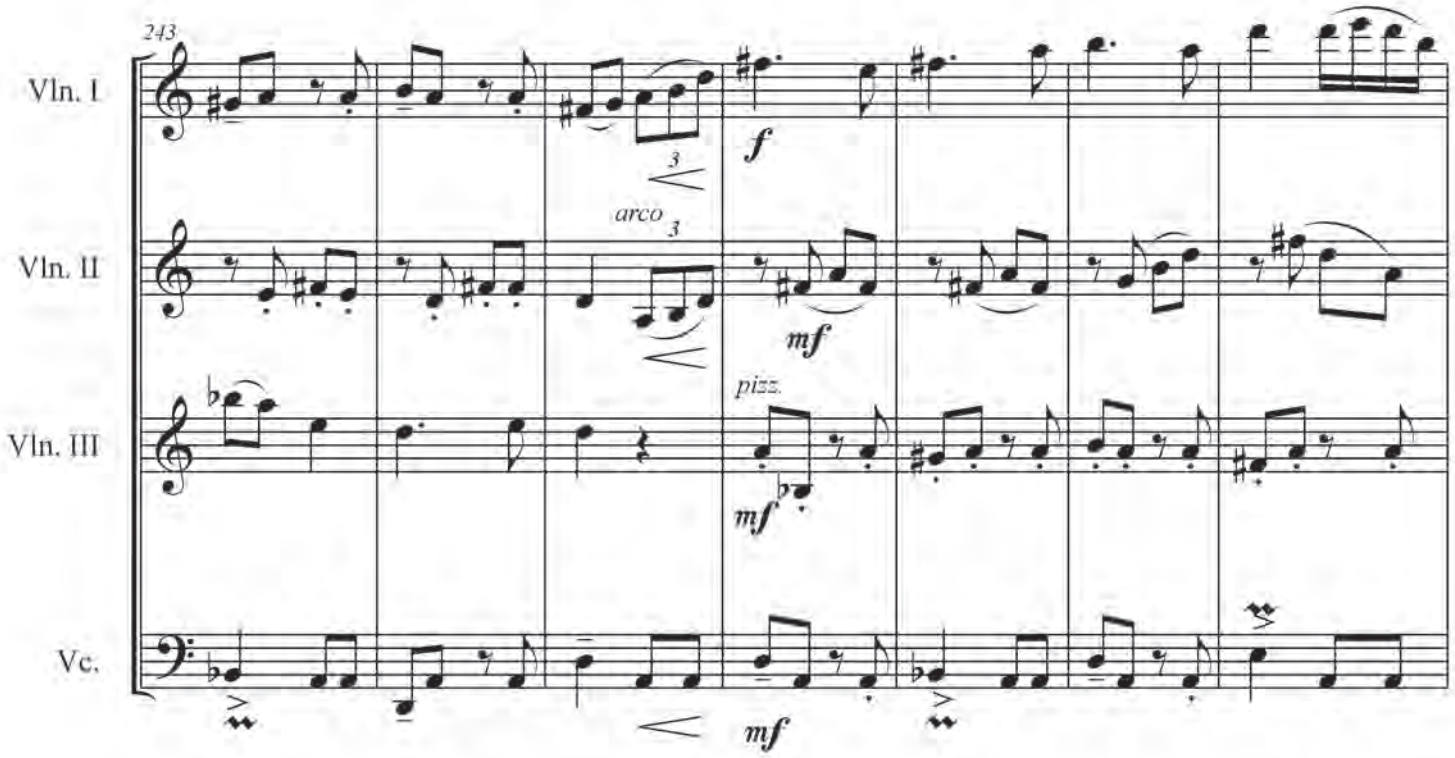

國立台灣藝術教育館
National Taiwan Arts Education Center

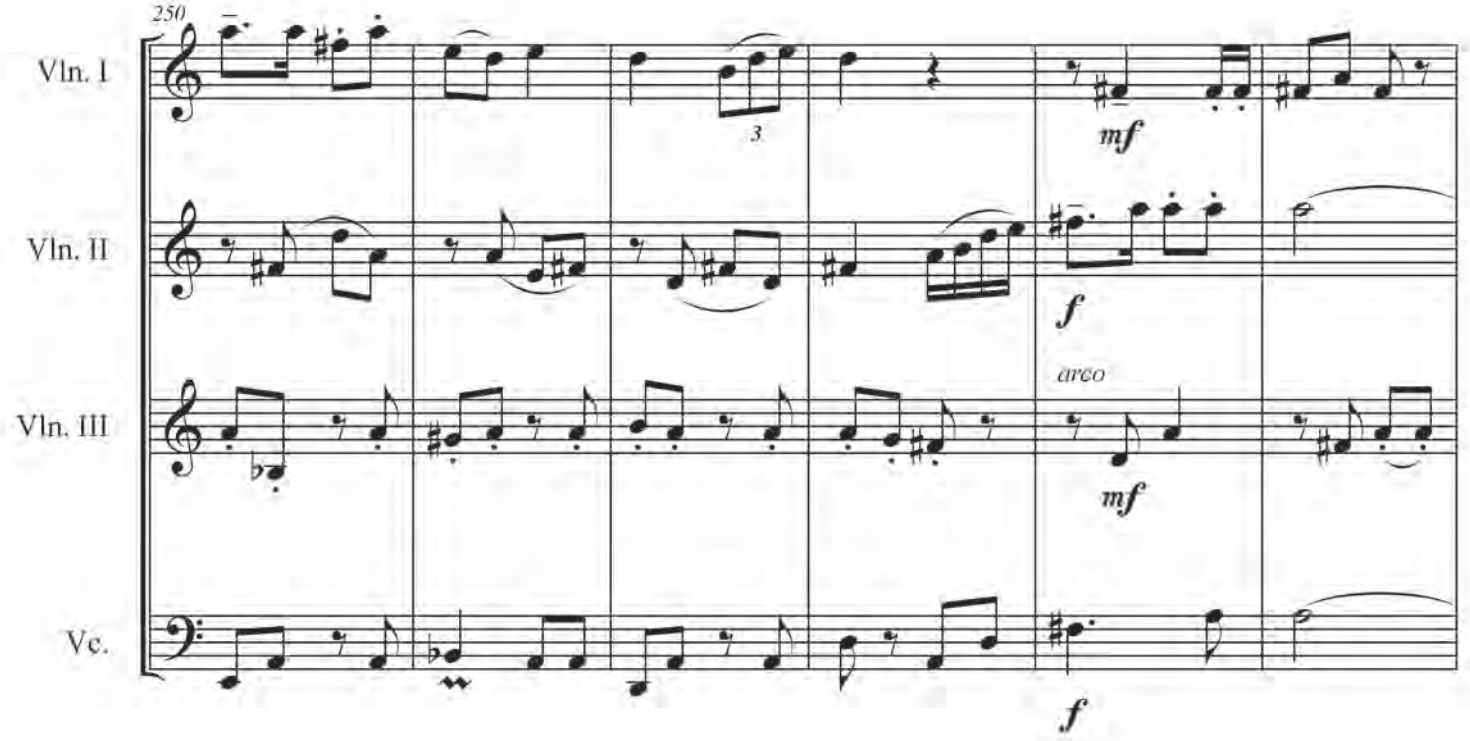

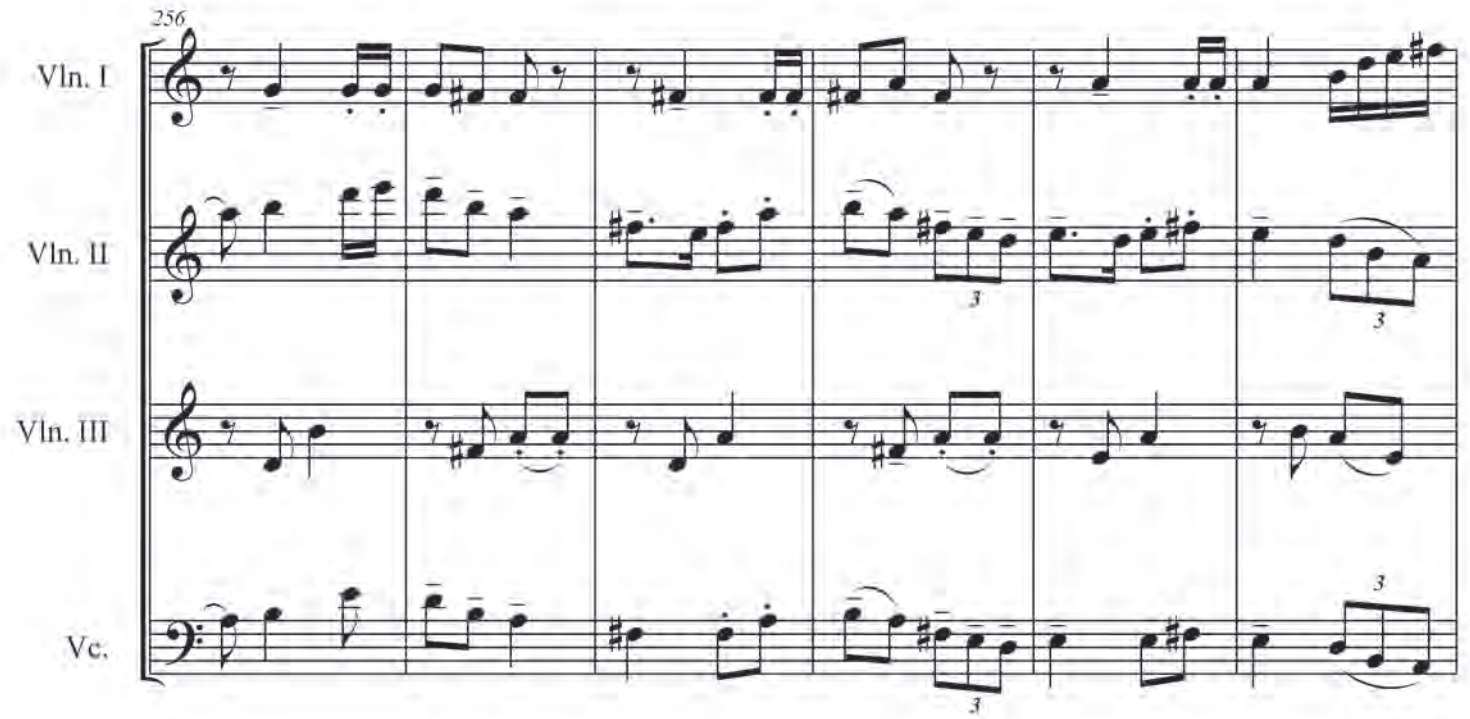

国立台湾藝術教育館
National Taiwan Arts Education Center

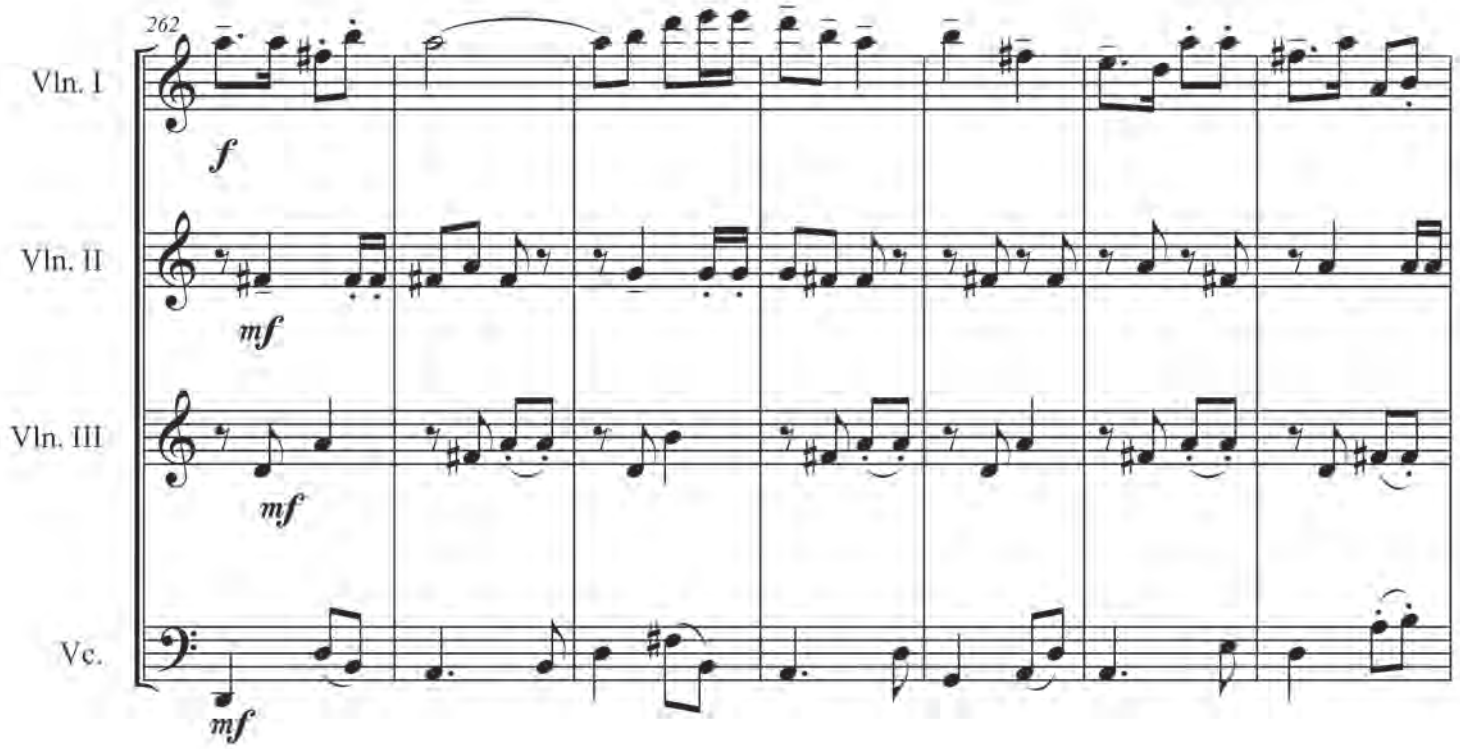

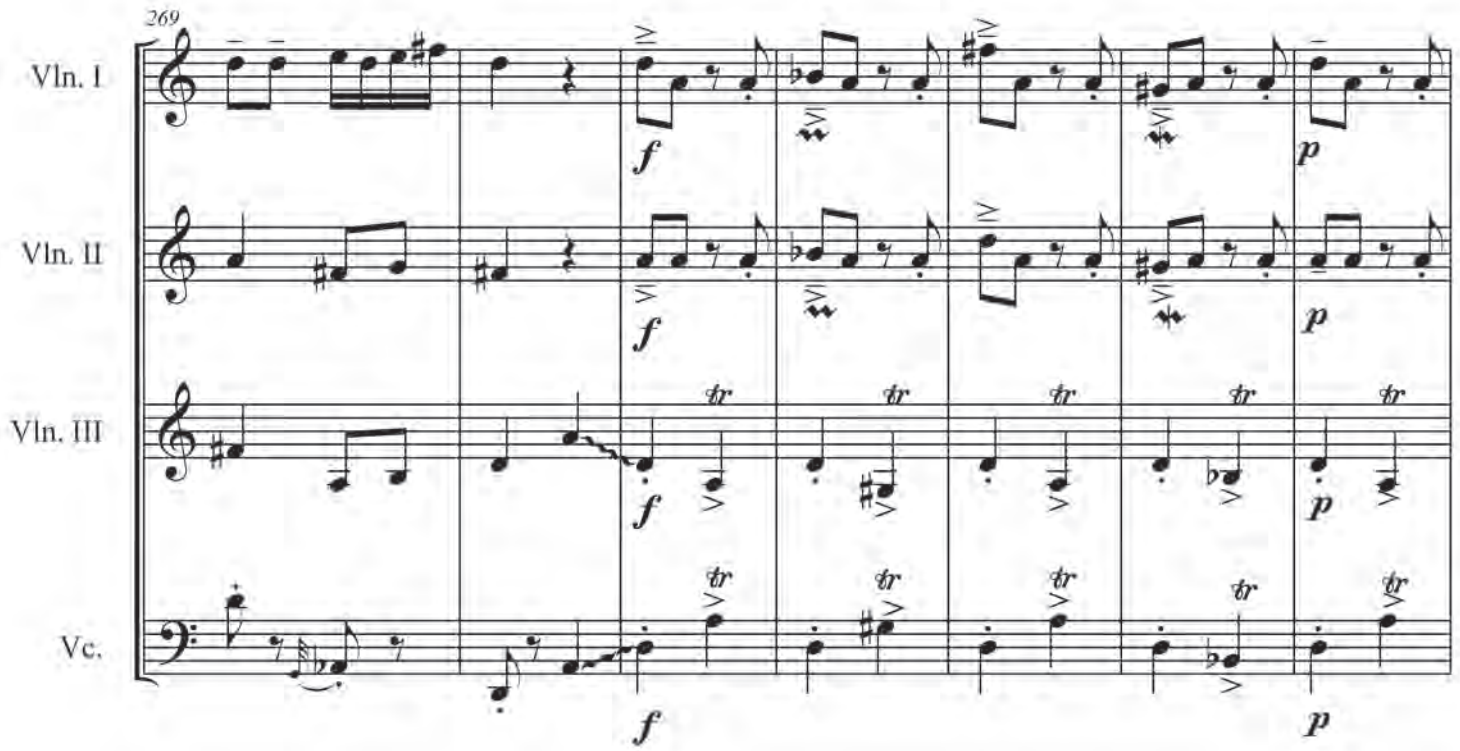

國立台灣藝術教育館 National Taiwan Arts Education Center

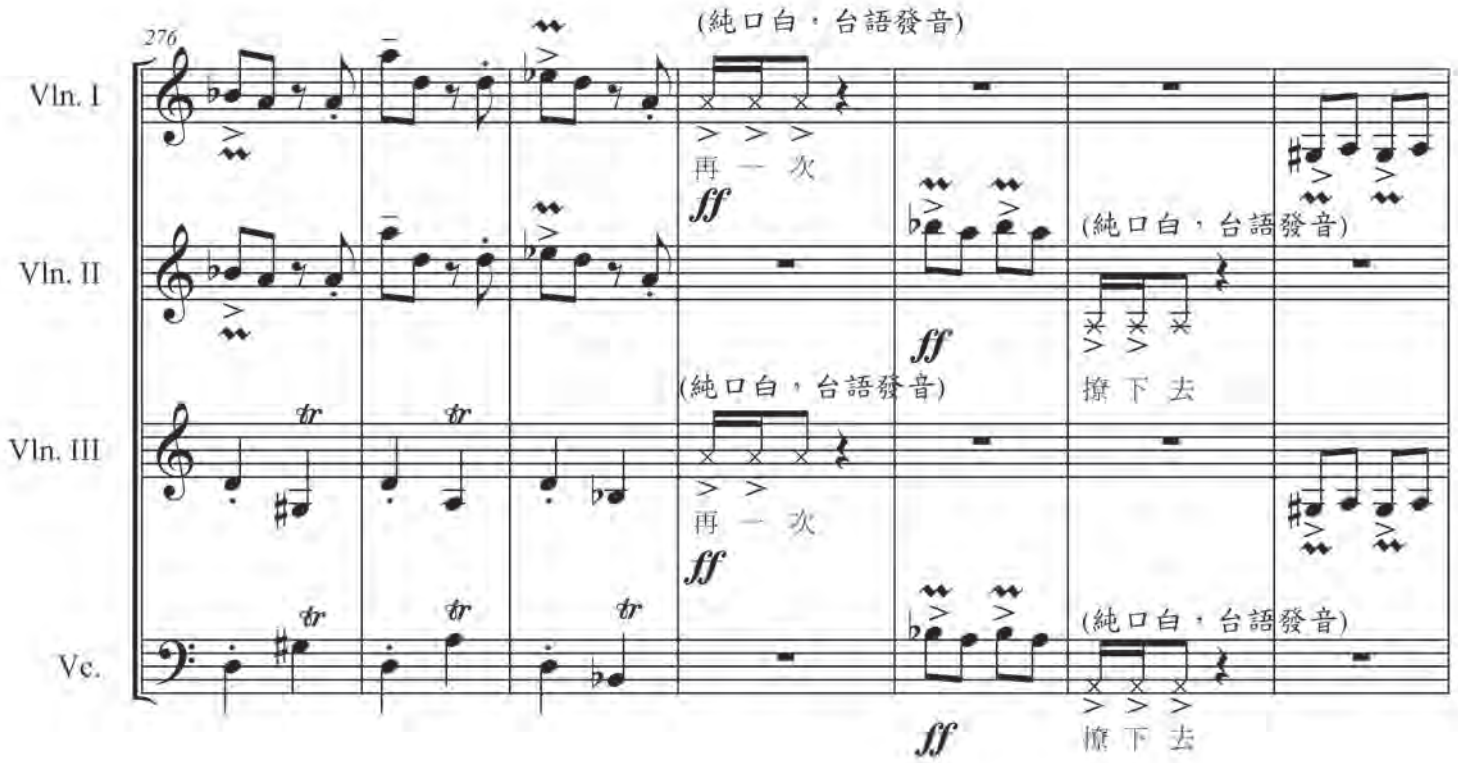

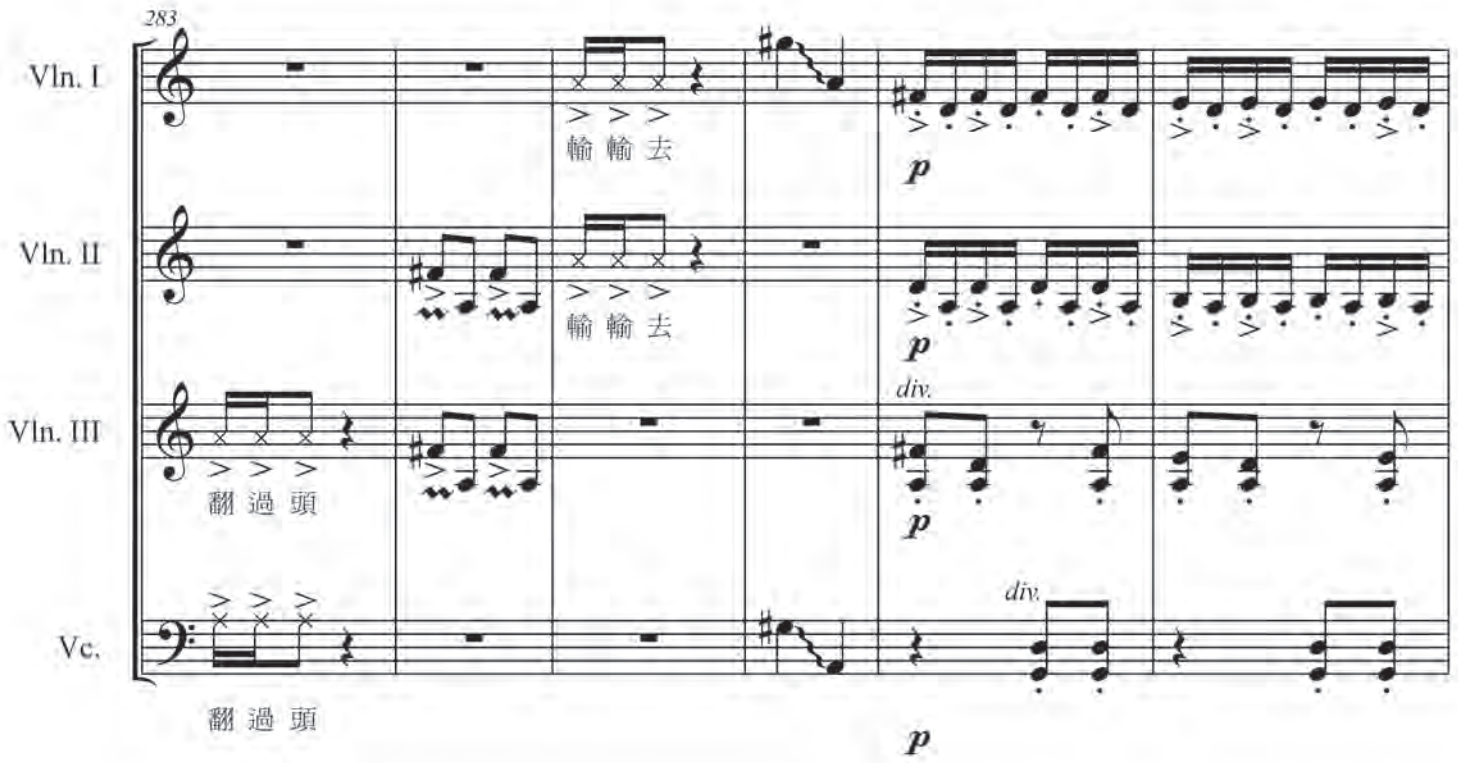

國立台灣藝術教育館 National Taiwan Arts Education Center

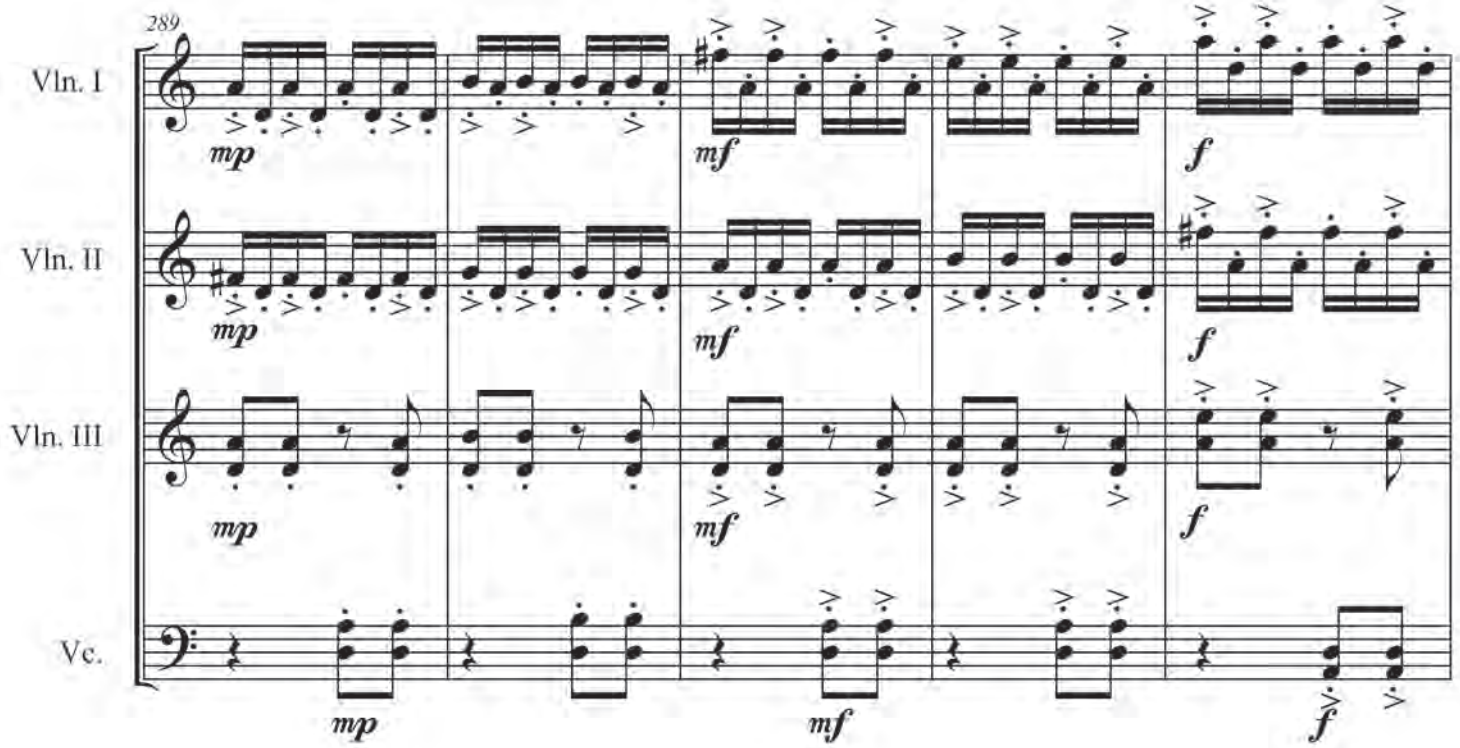

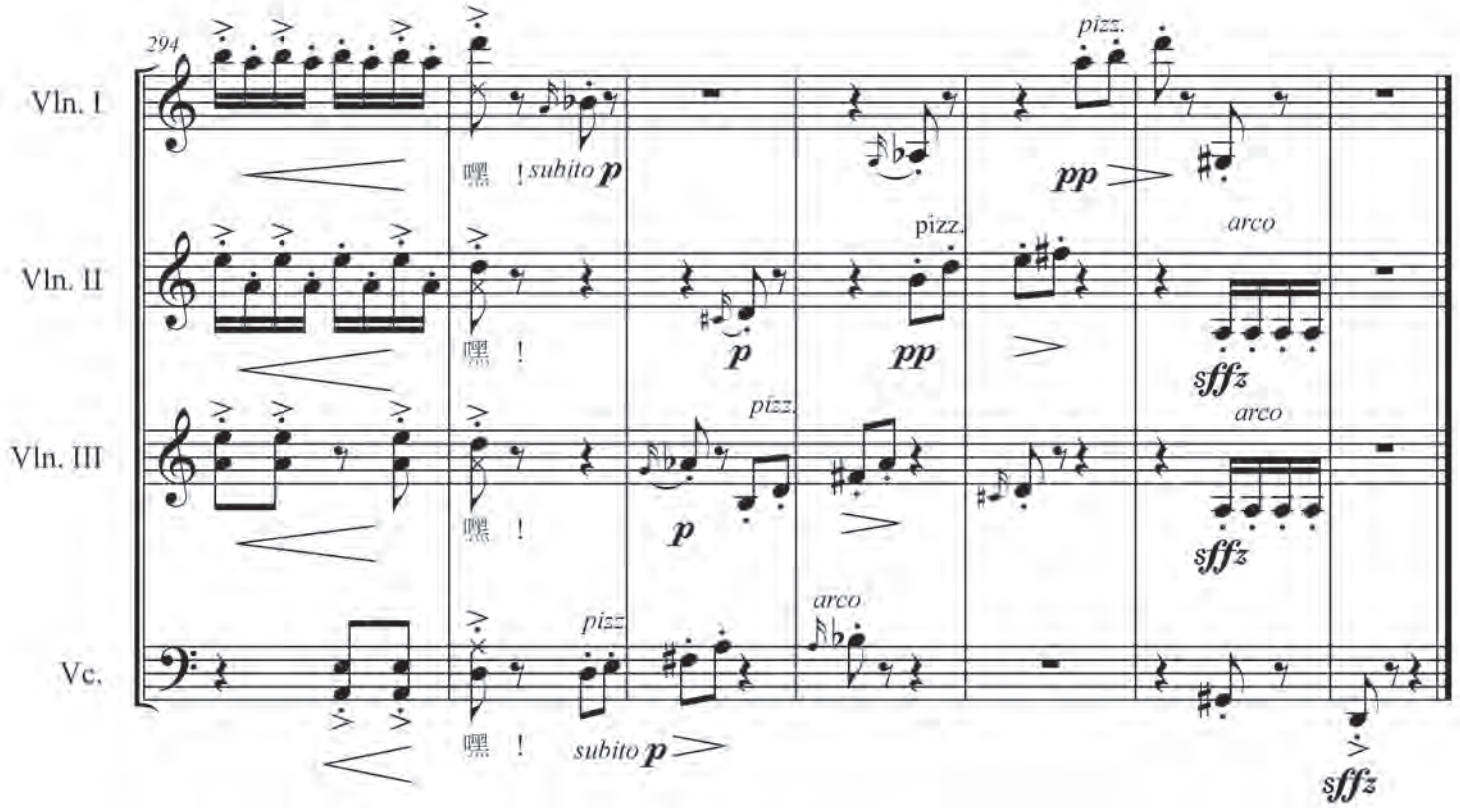

國立台灣藝術教育館 National Taiwan Arts Education Center