

姓名 _____ 性別 _____ 生日 _____ 星座 _____

生肖 _____ 學校 _____ 身高 _____ 體重 _____

血型 _____ 家人有 _____

外表最明顯的特徵 _____

最喜歡的東西 _____ 最討厭的東西 _____

最擅長的事情 _____ 最不擅長的事情 _____

我最愛被 _____ 我最不愛被 _____

我身邊的人看到的我可能都是不同的我。別人到底是怎麼看我的呢？

我自己看我 _____ 爸爸看我 _____

媽媽看我 _____ 看我 _____

老師看我 _____ 老師看我 _____

_____ 的同學看我 _____

_____ 的同學看我 _____

我常去 _____ 我有只有我才知道的事 _____

1. 請你為這一部感人的影片取個名稱。

姓名：_____



2. 在這部影片中，婆婆收到的禮物是誰贈送的？ _____

3. 吃早餐時，婆婆發現小機器人無精打采，原因是： _____

於是婆婆怎麼做？ _____

3. 機器人平時幫忙婆婆做些什麼事情呢？請舉出三項。

_____、_____、_____

4. 婆婆發現小機器人一直盯著電視機上的廣告，原來是想做什麼？

5. 從入場券上可以知道活動的優惠特定日是哪一天？ _____

優惠辦法是： _____

6. 你認為婆婆已經身體不舒服了，為什麼還要帶小機器人去看戲？

7. 婆婆吃藥時，小機器人會幫他 _____，婆婆也貼心的幫小機器人買了一

罐 _____，補充體力，讓它生活充滿動力。

8. 看戲這一天終於到了，小機器人很高興的提醒婆婆，可是婆婆並沒有醒來。小機器人試著幫婆婆更換好多顆電池，它這麼做是期待什麼？

9. 婆婆雖然不在了，小機器人依舊幫忙婆婆整理著家園。有時，小機器人會想起過去和婆婆相處的一幕幕景象，尤其是想起了婆婆正帶著它一起去看馬戲團表演 ……………。

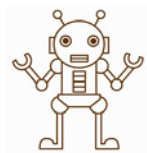

猜猜他是誰？

姓名：_____

他的名字叫：_____

出生在：_____

今天表演什麼內容：_____

他今天唱哪一首歌：_____

機器人有什麼用途：（ 娛 樂 ）、（ 研 究 ），目的是成為你我的（ 幫 助 者 ）



機器人三大定律：

1. 機器人不得傷害（ 人 類 ）或袖手旁觀、坐視人類受到傷害
2. 機器人必須（ 服 從 人 類 命 令 ），除非違背第一條原則
3. 在不違背第一、二條原則下機器人必須（ 保 護 自 己 ）

為你我帶來歡笑的（ 哆 啦 A 夢 ）是來自（ 22 ）世紀的（ 貓 型 機 器 人 ），受原本主人（ 野 比 世 修 ）的託付回到（ 20 ）世紀，

幫助世修的高祖父（ 野 比 大 雄 ）。

哆啦A夢胸前有個（ 四 次 元 ）空間的（ 百 寶 袋 ），內有各種未來的法寶。

哆啦A夢可因不同需要隨時拿出想要的東西，

不過在緊張驚慌的時候，哆啦A夢會翻出一大堆派不上用場的東西。

哆啦A夢會將道具借給大雄，但是大雄常常（ 使 用 不 當 ），招致淒慘的下場。

我的未來機器人設計圖：